VISALAANDHRA Phone No. 75301 ఉదయం ★ Regd No H/VJ 47

విశాలాంధ్ర

706926

సంపుటి 27 సంచిక 225 | విజయవాడ 21—12—1977 బుధవారం | 6 పేజీలు 30 పైసలు

విశాలాంధ్ర చందా వివరాలు

	ఏజెంట్ల ద్వారా	పోస్టు ద్వారా
నెల చందా	9-20	9-80
మూడు నెలలు	27-60	29-40
ఆరు నెలలు	55-20	58-80
సంవత్సరం	110-40	117-60

ఈ రేటు అడ్వాన్సుగా చందా చెల్లించినవారికి మాత్రమే వర్తించును.

చదవండి చందాదారులుగా చేరండి !!

హయాత్

(భారత కమ్యూనిస్టుపార్టీ ఉర్దూ వార పత్రిక)

సంవత్సరచందా రు 20/-; విడిప్రతి 40 పైసలు.

మేనేజరు హయాత్ ఢిల్లీ,

15 కోట్లారోడ్ న్యూఢిల్లీ 110002

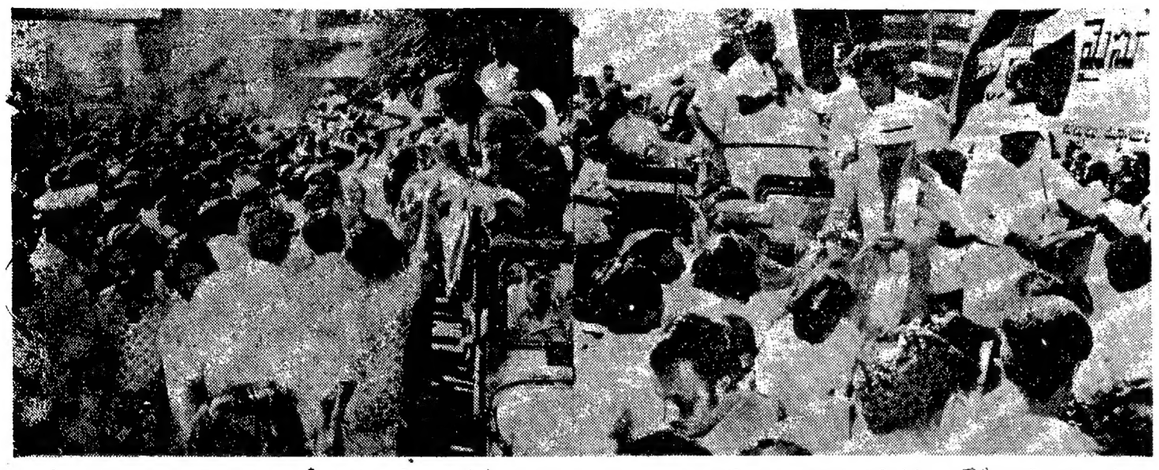

శ్రీ ఎన్. టి రామారావు శ్రీ అక్కినేని నాగేశ్వరరావులు తుపాను బాధితుల సహాయనిధికి 14 వ తేదీనుండి రోజుకొక పట్టణం చొప్పున పర్యటిస్తూ పగలు భిక్షాయాత్ర, రాత్రి సాంస్కృతిక ప్రదర్శనలద్వారా విరాళాలు సేకరిస్తున్నారు. హైదరాబాద్‌లో భిక్షాయాత్ర దృశ్యాన్ని చిత్రంలో చూడవచ్చు

కాంగ్రెస్‌పై ఆధిపత్యానికి శ్రీమతి గాంధీ వర్గీయులు చేసిన ప్రయత్నం విఫలం

పోటీ సమావేశంలోకూడా ప్రోత్సాహం లభించని స్థితి: ఎ.ఐ.సి.సి. సమావేశం ఏర్పాటుకు విజ్ఞప్తి

న్యూఢిల్లీ, డిసెంబర్ 20

తమదే అసలైన కాంగ్రెస్ అని ప్రకటించుకొనడానికి శ్రీమతి ఇందిరాగాంధి ముఠా చేసిన ప్రయత్నం నేడు ఘోరంగా విఫలమైంది.

నేడు శ్రీ ఎ. ఆర్. అంతులే ఇంటిలో ఇందిరా వర్గం జరిపిన కాంగ్రెస్ నాయకుల సమావేశం ఎన్నుకున్నది సి. సి. సి. అధ్యక్షులు, కాంగ్రెస్ లెజిస్లేచర్ పార్టీ నాయకులు, పార్టీ కార్యవర్గ సభ్యులు హాజరు కాలేదు.

శ్రీమతి గాంధీకోసం పార్టీని చీల్చడానికి ఎక్కువమంది రాష్ట్రాల కాంగ్రెస్ నాయకులు సిద్ధంగాలేరని మీందరూ నేడు పై పదస్సుపై జోతయ కావడం సూచిస్తోందని రాజకీయ పరిశీలకుల భావన.

శ్రీమతి గాంధీ ముఠా సదస్సుకు హాజరైన కొద్దిమందికూడా పార్టీలో సంక్షోభం సృష్టించడానికి అసెంబ్లీ ఎన్నికలు జరుగనందుగా పార్టీని చీల్చారన్న అపవాదు తెచ్చుకొనడానికి సిద్ధంగాలేరని శ్రీమతిగాంధీ వర్గంలోనివ్రముఖులొకరు నేటిరాత్రిచెప్పారు.

ఇందిర సూచన

దేశం ఎదుర్కొంటున్న సమస్యలను చర్చించడానికి ఎ. ఐ. సి. సి సమావేశాన్ని ఏర్పాటుచేస్తే మంచిదని శ్రీమతిఇందిరాగాంధి నేటిరాత్రి ఒక పత్రికా గోష్ఠిలో చెప్పారు.

ఎ. ఐ. సి. సి. సమావేశాన్ని ఏర్పాటు చేయాలన్న డిమాండ్ ఎవరికీ వ్యతిరేకంగా ఉద్దేశించింది కాదు. ఇది సంక్షుణకాదు. ఇది కార్యావరణ కార్యక్రమాన్ని రూపొందించుటనేందుకు ఉద్దేశించింది అని ఆమె అన్నారు.

తన పద్దతుదార్ల సమావేశంలో ప్రసంగించిన అనంతరం ఆ మె పత్రికలవారితో మాట్లాడుతూ "తాను పార్టీని చీల్చాలని కోరుకోవడం లేదని" పునరుద్ఘాటించాడు. నేనెప్పుడూ చీలిక గురించి మాట్లాడలేదు. నా మద్దతుదార్లకు కూడా అలా సలహా యివ్వలేదు. ఇంతకుముందు జరిగిన సమావేశంలో "దేనిగురించి ఆలోచించండి మనకు దేనికన్నా భారత్ ముఖ్యం" అని నా మద్దతుదార్లకు చెప్పాను అని శ్రీమతి గాంధీ అన్నారు.

కాంగ్రెస్ కార్యవర్గానికిచ్చిన రాజీనామాను ఉపసంహరించుకుంటారా అని ప్రశ్నించగా "నేనెందుకు ఉపసంహరించుకోవాలి? అలా చేయడానికి కొంత కారణం వుండాలి అని ఆమె అన్నారు. అయితే కార్యవర్గంలోవుండి మరింత సమర్థవంతమైన పాత్రను నిర్వహించగలనని నేనుభావిస్తే రాజీనామాను ఉపసంహరించుకొంటాను' అని శ్రీమతి గాంధీ చెప్పారు.

కాంగ్రెస్ అధ్యక్షుడు శ్రీ బ్రహ్మానంద రెడ్డిని కలుసుకొంటారా? అని ప్రశ్నించగా "ఎవరిని కలుసుకొనడానికైనా నేను వెనుకాడబోను" అని ఆమె అన్నారు.

రేపు జరుగనున్న పార్లమెంటరీ బోర్డు సమావేశానికి హాజరవుతారా? అని ప్రశ్నించగా ఆ విషయమై తానింకా నిర్ణయించుకోలేదని చెప్పారు.

పార్లమెంటరీ బోర్డు సమావేశం వాయిదా

కాంగ్రెస్ పార్టీకి శ్రీమతి ఇందిరాగాంధీ రాజీనామా వల్ల ఏర్పడ్డ పరిస్థితిని, పార్టీ వ్యతిరేక కార్యకలాపాలలో పాల్గొంటున్న ఒక మంత్రిని మంత్రివర్గం నుండి తొలగించాలని పార్టీ అధ్యక్షుడు యిచ్చిన ఆదేశాన్ని కర్నాటక ముఖ్యమంత్రి పాటించక పోవడంతో ఏర్పడిన పరిస్థితిని చర్చించేందుకు నేడు జరగాల్సిన కాంగ్రెస్ పార్లమెంటరీ బోర్డు సమావేశం రేపటికి వాయిదా పడింది.

పార్టీ అధ్యక్షుని ఆదేశాన్ని తిరస్కరించినందుకు శ్రీ దేవరాజ్ అర్స్‌పై ఎలాంటి క్రమశిక్షణా చర్య తీసుకోవాలో పార్లమెంటరీ బోర్డునిర్ణయిస్తుందని భావిస్తున్నారు.

శ్రీ వి. వి. నాయక్, శ్రీ మీర్ ఖాసిం తదితర నాయకులు కొత్తగా ఐక్యతా ప్రయత్నాలు చేసేందుకు వీలుగా పార్లమెంటరీ బోర్డు సమావేశం రేపటికి వాయిదా వేయబడినట్లు తెలియవచ్చింది.

కాంగ్రెస్ అధ్యక్షులు శ్రీ బ్రహ్మానంద రెడ్డి నేడిక్కడ సీనియర్‌పార్టీ నాయకులతో అనేక దఫాలు చర్చలు జరిపారు.

శ్రీ రెడ్డితో చర్చలు జరిపిన తరువాత లోక్‌సభలోని కాంగ్రెస్ ప్రతిపక్ష నాయకుడు

(మిగతా 4 వ పేజీలో)

రాజ్యసభ సమావేశం ఒకరోజు పొడిగింపు

న్యూఢిల్లీ, డిసెంబరు 20

రాజ్యసభ ప్రస్తుత సమావేశాన్ని ఒక రోజు పొడిగించారు.

డిప్యూటీ ఛైర్మన్ శ్రీరాంనివాస్‌మీర్దా పై విషయాన్ని ప్రకటిస్తూ, సభ ఈ నెల 24 న కూడా సమావేశ మవుతుందని తెలిపారు.

23 వ తేదీన 44 వ రాజ్యాంగ సవరణ బిల్లును చేపట్టడం జరుగుతుం దన్నారు.

పునర్ నిర్మాణం సందర్భంగా బయటపడ్డ శవాలు

విజయవాడ, డిసెంబరు 20

దివితాలూకా మందపాకల గ్రామంలో ఆంధ్రప్రదేశ్ విద్యార్థి ఫెడరేషన్ ప్రధాన కార్యదర్శి శ్రీ శ్రీనివాసులు నాయుడు, జిల్లా రైతు సంఘ కార్యదర్శి శ్రీ కె అచ్యుత రామయ్యల నాయకత్వాన యువ కమ్యూనిస్టు దళం పునర్ నిర్మాణ కార్యక్రమం సాగిస్తుండగా ఈ నెల 18 న 12 శవాలు బయటపడ్డాయి. వానిని ఖననం చేయడం జరిగింది. గ్రామంలో పునర్ నిర్మాణ కార్యక్రమం, పారిశుద్ధ్య కార్యక్రమం చురుకుగా సాగుతున్నది

సంజయ్‌గాంధీ మెప్పుకు ఆతృతతో అధికారుల దుర్మార్గాలు: షా కమిషన్‌ముందు శ్రీ బి.డి. జోషీ వాజ్మూలం

న్యూఢిల్లీ, డిసెంబరు 20

"తాను ఇతరుల కన్నా నిర్దాక్షిణ్యంగా వ్యవహరించగలనని" శ్రీ సంజయ్ గాంధీ ముందు నిరూపించుకునేందుకు ప్రతి అధికారీ ఆతృత చెందారని, ఢిల్లీ ట్రేడ్ యూనియన్ కాంగ్రెస్ నాయకులు శ్రీ బి. డి. జోషీ నేడు షా కమిషన్‌కు చెప్పాడు.

తుర్కుమన్‌గేటు హింస జరగడంతోనే షా కమిషన్‌ముందు వాజ్మూలంయిస్తూ తాను ఏ వస్తువులు సర్వే జరిపింది తెలిపాడు. ఇంకా కర్ఫ్యూ వుండగానే కాలనీలపై సర్వే జరిపింది తానేనని శ్రీ జోషీ చెప్పాడు. తాను ఆ సర్వేను భారత కమ్యూనిస్టు పార్టీకి పంపానని, పార్టీదానిని రాష్ట్రపతికి, ప్రధానికి పంపిందని తెలిపాడు.

సర్వే నివేదికను తాను పాక్షికంగా అంగీకరించినని శ్రీ షా చెప్పాడు. మీకు వ్యక్తిగతంగా తెలిసినమేరకు చెప్పండి అని అన్నాడు.

కర్ఫ్యూ పడలించిన కొన్ని గంటల్లోతాను ఆ ప్రాంతానికి వెళ్ళగా, ఇంకా అనేకమంది గాయాలతో వైద్య చికిత్స ఏమీ లేకుండా కనిపించారని శ్రీ జోషీ చెప్పాడు.

ఆ ప్రాంతంలో మధ్యలోవున్న మసీదును డి. డి. ఎ. అధికారులు కూలగొట్టారని, అది ప్రైవేట్ ఆస్తి అని తెలిపాడు. శ్రీ షేక్ అబ్దుల్లా ఆ ప్రాంతాన్నిసందర్శించేనిమిత్తం రావడానికి రెండు రోజుల ముందు పోలీసులు, ఇతరులు దాని పునర్నిర్మాణానికి తొందర పడడం తాను చూశానని చెప్పారు.

ఆ ప్రాంతంలోని ఒక ఫ్యాక్టరీలోని 60 మంది కార్మికులు లోపలే వుండి తలుపులు వేసుకున్నారని, పోలీసులు తలుపులు బద్దలు కొట్టి అందర్నీ బైటకు నడిపించారని శ్రీ జోషీ చెప్పాడు.

పోలీసు అధికారులు, మేజిస్ట్రేట్‌లు తమంతట తాముగా రివాల్వర్‌లతో కాల్పులు జరిపారని తాను భావిస్తున్నానని చెప్పాడు. ఇంటిపై ఎక్కివున్న ఒక పత్రికాజర్నలిస్టు ఒక మేజిస్ట్రేట్ రివాల్వర్‌తో కాల్పి చంపడం తను తెలుసుకున్నాడు.

ఢిల్లీ ఘటనలకు ఇందిర తోడ్పాటు

న్యూఢిల్లీ, డిసెంబర్ 20

అత్యవసర పరిస్థితి కాలంలో తుర్కుమన్ గేటువద్ద పైనాపరిటీ వర్గాలపై అధికారులు జరిపిన అత్యాచారాలను నిరసన తెలిపినందుకు గాను తనపై క్రమశిక్షణా చర్యలు తీసుకోవలసిందిగా అప్పటి కాంగ్రెస్ అధ్యక్షులు శ్రీ డి. కె. బారువాను శ్రీమతి ఇందిరాగాంధీ చెప్పారని షా కమిషన్ ముందు నేడు శ్రీమతి సుభద్రాజోషి చెప్పారు.

న్యాయం కొరకు ఎవరిని అర్థించాలో తెలియని పరిస్థితి అనాడు ఢిల్లీలో వుందనీ, లోక్ సభ సభ్యత్వానికి రాజీనామా యివ్వడానికి తనను అనుమతించాల్సిందిగా దిక్కుతోచని స్థితిలో శ్రీ బారువాను కోరానని అన్నారు.

ఢిల్లీని అందవంతంతో తీర్చిదిద్దేందుకు జరిగిన పనిని శ్రీమతి గాంధీ ఒక ఎ ఐ సి సి సమావేశంలో బలవరచడమేకాకుండా మెచ్చుకొన్నారనీ, అందువల్ల ఆమెపో యిటువంటి ముఖ్య సమస్యలపై చర్చలు జరపడంవల్ల ప్రయోజనం లేదని తేలిపోయిందని శ్రీమతి జోషి అన్నారు.

"నేనేం చేయాలి. అయన (సంజయ్ గాంధీ) నన్నుకూడా మరోన్నారిలని దూషిస్తున్నాడు' అని శ్రీ పద్మదేవ్ అలీ అహ్మద్ తనకు ఒకసారి చెప్పారని శ్రీమతి జోషి వెల్లడించారు.

మీసా రద్దుకు నిర్ణయం

న్యూఢిల్లీ, డిసెంబరు 20

మీసా రద్దుకు కేంద్ర మంత్రివర్గం నేడు నిర్ణయించినట్టుతెలియవచ్చింది.

దీని స్థానంలో తగిన రక్షణలతో ఏ. డి. నిబంధన ఒకటి వుంటుంది. ప్రస్తుత పార్లమెంటు సమావేశంలోనే ఈ మేరకు హోం మంత్రి ఒక బిల్లును ప్రవేశపెడతారని తెలియవచ్చింది.

44 వ రాజ్యాంగ సవరణ బిల్లుకు ఒకేఒక సభ్యుని వ్యతిరేకతతో లోక్‌సభ ఆమోదం

వచ్చేసమావేశంలో మరోరెండు సవరణబిల్లులు ప్రతిపాదించనున్నట్టున్యాయశాఖమంత్రివెల్లడి

న్యూఢిల్లీ, డిసెంబర్ 20

అధికారయుతంగా 43 వ సవరణగా పార్చబడిన 44 వ రాజ్యాంగ సవరణబిల్లును నేడు లోక్‌సభ ఒకే ఒక సభ్యుడు వ్యతిరేకించగా ఆమోదించింది.

బిల్లులోని 10 వ కాలుకు అనుకూలంగా 318 ఓట్లు, వ్యతిరేకంగా ఒక ఓటువచ్చింది.

నిన్న బిల్లు రెండవ పఠనంపై జరిగిన ఓటింగు సందర్భంగా ఎలక్ట్రానిక్ రికార్డింగ్ యంత్రంసరిగా పనిచేయనందున ఏర్పడిన చిక్కును నేడుకూడా నివారించడానికి, అధికారులు స్వయంగా ఓట్లనులెక్కించి తెలిపిన ఫలితాలను స్పీకర్ శ్రీ కె. ఎస్. హెగ్డే హర్షధ్వానాల మధ్య ప్రకటించారు.

ఈ బిల్లును యిప్పుడు ప్రతిపక్ష కాంగ్రెస్ సెక్రటరీగా వున్న రాజ్యసభ అమోదించిన పదమ పుంతి లోక్‌సభలో ఈ బిల్లును కాంగ్రెస్ పద్దతు, అర మరికలతో లేకుండా లభించి నందున, రాజ్యసభలో దీనికి ఆమోదం లభించడంలో ఎటువంటి చిక్కులు ఏర్పడబోవు.

ఈ బిల్లుకు రాష్ట్రపతి ఆమోద ముద్ర లభించిన తరువాత రాష్ట్రంగానీ, కేంద్రంగానీ చేసిన ఏ శాసనం చెల్లుబడినైనా హైకోర్టులు, సుప్రీంకోర్టు పరిశీలించే అధికారం పునరుద్ధరింప బడుతుంది. అసమ్మతిని ప్రకటించే రాజకీయ పార్టీల చర్యలను జాతి వ్యతిరేక కార్యకలాపాలుగా నిర్ణయించే సంపూర్ణ అధికారం పార్లమెంటుకు లేకుండా పోతుంది.

42వ రాజ్యాంగ చట్టంలోని దుష్ట క్లాజులు రద్దుచేయడంపట్ల ప్రతిపక్ష కాంగ్రెస్‌తో జనతా ప్రభుత్వం వాదించిన విరాభిప్రాయాన్ని న్యాయశాఖ మంత్రి శ్రీ శాంతి భూషణ్

(మిగతా 4 వ పేజీలో)

విశాఖ జిల్లాలో పంటల నష్టాలపై తక్కువ అంచనా

శ్రీ భాట్టం విచారం

విశాఖపట్నం, డిసెంబరు 20

తుపాను, వరదలవల్ల విశాఖపట్నంజిల్లాకు సంభవించిన నష్టాలను తక్కువ అంచనా వేయడానికి రాష్ట్రప్రభుత్వం ప్రయత్నిస్తుండటం దురదృష్టకరమని యువజన సర్వీసుల మంత్రి శ్రీ భాట్టం శ్రీరామమూర్తి యిక్కడి పత్రికా గోష్ఠిలో తెలిపారు.

తుపాను నిర్లక్ష్యం చేస్తున్నట్టు యిక్కడ ప్రజలు భావిస్తున్నారని ఆయనపేర్కొన్నారు.

ఈ జిల్లాలో ఎంటలకు రు. 80 కోట్లు నష్టం సంభవించిందని, అయితే అధికార వర్గాలు రు. 12 కోట్లు మాత్రమే నష్టం చూపుతున్నాయని, ఈ జిల్లాలో రు. 10 కోట్లు నష్టం సంభవించిందని రాష్ట్ర ప్రభుత్వం యిటీవల పర్యటించిన కేంద్ర బృందానికి తెలిపిందని ఆయన తెలిపారు.

ఈ జిల్లాలో దెబ్బతిన్న ప్రాంతాలకు యింతవరకు ఎందుకు ప్రభుత్వం రెమిషన్ మంజూరు చేయలేదో తనకు అర్థం గావడం లేదని ఆయన అన్నారు.

వరద నిరోధక గట్లను నిర్మించడానికి, కమ్యూనికేషన్ సౌకర్యాలు పునరుద్ధరణకు రు. 150 లక్షలరూపాలు మరో రు. 4 కోట్లు వెంటనే మంజూరు చేయాలని ఆయన కోరారు.

దెబ్బతిన్న ప్రాంతాలలో 100 కమ్యూనిటీ హాళ్ళను, బలహీనవర్గాల, హరిజనుల పునరావాసానికి 2 వేల ఇళ్ళు నిర్మించాలన్నారు.

తుపాను బాధితులకు రు. 500 సబ్సిడీగాను, అంతేమొత్తాన్ని రుణంగాను ప్రభుత్వం వెంటనే యివ్వాలని ఆయన కోరారు.

అనుమతి లేకుండానే పార్లమెంటు కార్యకలాపాల వార్తల సెన్సార్

అత్యవసర పరిస్థితి కాలంలో శ్రీ రఘురామయ్యపై రాజ్యసభలో శ్రీ భూపేష్‌గుప్తా విమర్శ

న్యూఢిల్లీ, డిసెంబర్ 20

రాజ్యసభ అధ్యక్షుడు లేదా లోక్‌సభ స్పీకర్ అనుమతి పొందకుండానే అత్యవసర పరిస్థితి కాలంలో పార్లమెంటు హౌస్‌లోని ఒక గదిని సెన్సార్ అధికారులు తమ కార్యకలాపాలకు వినియోగించారని, అక్కడి నుండి పార్లమెంటు కార్యకలాపాల వార్తలను సెన్సార్ చేశారని, ఇది సభా నిబంధనను స్పష్టంగా ఉల్లంఘించడమేనని నేను రాజ్యసభలో కమ్యూనిస్టు నాయకులు శ్రీ భూపేష్‌గుప్తా అన్నారు.

ప్రెస్ ప్రవాసారనాల టర్వినియోగంపై సమర్పించిన శ్వేతపత్రంలోని ఒక పేరాను సభా దృష్టికి తీసుకు వచ్చారు శ్రీ భూపేష్ తెచ్చారు. దీనిపై తీసుకోవాల్సిన చర్యను సూచించేందుకు ఈ విషయాన్ని సభా హక్కుల కమిటీకి నివేదించాలని ఆయన అన్నారు.

సెన్సార్‌కార్యకలాపాలపై లోక్‌సభస్పీకర్ లేదా రాజ్యసభ అధ్యక్షుని అనుమతి పొందాలని అప్పటి సమాచారశాఖ మంత్రి శ్రీ విద్యా చరణ్ శుక్లా పార్లమెంటరీ వ్యవహారాలమంత్రి శ్రీ రఘురామయ్యను కోరారని అయితే అటువంటి అనుమతి పొందినట్లు కనిపించడంలేదని శ్రీ భూపేష్ అన్నారు.

"ఇది చాలా తీవ్ర విషయం, అని సభలో

(మిగతా 4 వ పేజీలో)

ద్వైపాక్షిక సంబంధాల అభివృద్ధికి భారత్-బంగ్లాదేశ్‌ల కృషి

—సంయుక్త ప్రకటన వెల్లడి

న్యూఢిల్లీ, డిసెంబరు 20

"భారత-బంగ్లాదేశ్‌ల మధ్య సంబంధాలను మరింత సంతోషకరమైనవిగా, అభివృద్ధి చేసుకోవాలన్నదే రెండు దేశాల ఉమ్మడి వాంఛ" అని భారత-బంగ్లా సంయుక్త ప్రకటన తెలిపింది.

బంగ్లా అధ్యక్షుడు జనరల్ జియావుర్ రహమాన్ రెండు రోజుల భారత పర్యటన ముగింపు సందర్భంగా నేడిక్కడ సంయుక్త ప్రకటనను విడుదల చేశారు.

రెండు దేశాల మధ్య గత నెలలో కుదిరిన పర పక్కా ఒప్పందానికి "చారిత్రాత్మక ప్రాధాన్యత" వుందని సంయుక్త ప్రకటన పేర్కొంది.

ఈ ఒప్పందం రెండు దేశాల మధ్య విస్తృత సహకారానికి ముఖ్యంగా యీ ప్రాంతంలో సదిజలాలను పూర్తిగా వినియోగించుకోవడానికి మార్గం సుగమం చేసిందని ఇరు పక్షాలు గుర్తించినట్లు సంయుక్త ప్రకటన తెలిపింది.

ప్రధాని మొరార్జీ, జనరల్ జియావుర్

(మిగతా 4 వ పేజీలో

క్రికెట్ టెస్ట్ 330 పరుగులకు భారత్ డిక్లేర్

ఆస్ట్రేలియా చే 25/1 పరుగులు

న్యూఢిల్లీ, డిసెంబరు 20

సునీల్‌గవాస్కర్, మొహిందర్ అమర్‌నాథ్‌లు సెంచరీలు చేసినప్పటికీ మిగిలిన బ్యాట్స్‌మన్‌లందరూ ఘోరంగా విఫలం కావడంతో బ్యాక్ జరుగుతున్న భారత-ఆస్ట్రేలియా రెండవ క్రికెట్ టెస్టులో భారత్ పరిస్థితి సంక్లిష్టమైనది.

ఒక వికెట్ నష్టానికి 240 పరుగులు చేసిన భారతజట్టు కేవలం 90 పరుగులకే మిగిలిన ఎనిమిది వికెట్లు కోల్పోయింది. దాదాపు 9 వికెట్ల నష్టానికి 330 పరుగులు అంటగా తమ రెండవ ఇన్నింగ్స్‌ను భారత్

(మిగతా 4 వ పేజీలో

శ్రీమతి గాంధీకి షా కమిషన్ సమన్

న్యూఢిల్లీ, డిసెంబరు 20 అందదేనింది. కమిషన్ ప్రస్తుతం జరుపు వచ్చే జనవరి 9, 10, 11 తేదీలలో తన తన్న విచారణ పరంపర ఈ వారాంతానికి ముందు పూర్తిచేయాలని భావిస్తోంది. తిరిగి జనవరి 9 న విచారణ ఇందిరాగాంధీకి షా కమిషన్ నేడు సమన్ ప్రారంభిస్తుంది.

ముఖ్యమంత్రి సహాయనిధి

ప్రకృతి మూడోకన్ను తెరిస్తే,

మా నవుడు నిస్సహాయుడే నా!

ఉదారంగా విరాళాలు పంపండి

బీహార్ రిలీఫ్ సెంటర్ రు. 10,000 లు

విజయవాడ, డిసెంబరు 20

బీహారు రాష్ట్ర కమ్యూనిస్టు సమితి, బీహారు ట్రేడ్ యూనియన్ కాంగ్రెస్, కిసాన్ సభ, ఖేత్ మజ్దూర్ యూనియన్, మహిళా యువజన విద్యార్థి సమాఖ్యలు సంయుక్తంగా ఏర్పాటు చేసుకున్న "బీహార్ రిలీఫ్ సెంటర్" పాట్నా నుండి ఆంధ్రప్రదేశ్ కమ్యూనిస్టు సమితి తుపాను బాధితుల సహాయ నిధికి రు. 10,000/- లు డ్రాఫ్టు ద్వారా పంపుతూ, త్వరలో బట్టలు, మందులు కూడా పంపుతున్నట్లుగా రిలీఫ్ సెంటరు కార్యదర్శి డాక్టరు హెచ్. ఎ. నారాయన్ తెలియ చేసినారు.

రాజమండ్రి జట్ల లేబరు యూనియన్ రు. 5016/- లు

ఆంధ్రప్రదేశ్ కమ్యూనిస్టు కౌన్సిల్ తుపాను బాధితుల సహాయ నిధికి విరాళంగా యివ్వటమేగాక, దివి తాలూకాలో పునరావాస కార్యక్రమాలలో పాల్గొనేందుకు 41 మందిని పంపించటంద్వారా అచర్య కృషి చేసినందుకు అభినందనీయులు

మీ పంతు విరాళం యిచ్చారా? "విశాలాంధ్ర" ద్వారా కమ్యూనిస్టుపార్టీ తుపాను బాధితుల సహాయనిధి సేకరణకై చేస్తున్న కృషిలో భాగస్వాములు కండి!!

సర్వస్వం కోల్పోయిన దివిసీమ సోదరుల పునరావాసానికి తోడ్పడటం మనందరి కర్తవ్యం!

విశాలాంధ్ర

1977 డిసెంబరు 21 బుధవారం

రైలుప్రమాదాలు : నివారణ చర్యలు

రైలు ప్రమాదాలకు సంబంధించిన మొత్తం సమస్యను కూలంకషంగా అధ్యయనంచేసి ఆరుమాసాలలోగా నివేదికను రూపొందించడానికి వీలుగా సుప్రీమ్‌కోర్టు మాజీ ప్రధాన న్యాయమూర్తి శ్రీ యస్ యం. సిక్రీ అధ్యక్షతన ఏడుగురు సభ్యులుగల ఉన్నతాధికార కమిటిని ఏర్పాటు చేస్తున్నటు రైల్వే మంత్రి శ్రీ మధుదండావతే రాజ్యసభలో ప్రకటించారు తరచుగా రైలుప్రమాదాలు జరగడం అధిక సంఖ్యలో మరణాలు సంభవించడం లాంటి ఘటనల పూర్వరంగంలో యీ కమిటిని నియమించారు శ్రీ దండావతే లోక్‌సభకు అందజేసిన అధికార సమాచారం ప్రకారం 1976 సంవత్సరం ఏప్రిల్, అక్టోబరు మాసాల కాలంలో 474 రైలు ప్రమాదాలు జరగగా 1977 సంవత్సరం అదే కాలంలో 515 ప్రమాదాలు జరిగాయి. ఇవిగాక అసలు బయటకుపొక్కని రైలు ప్రమాదాలు చాలా వున్నాయి. వాటి సంగతేమిటన్న కమ్యూనిస్టు సభ్యురాలు శ్రీమతి పార్వతీకృష్ణన్ ప్రశ్నకు సమాధానం చెప్పడానికి మంత్రి నీళ్ళునమలవలసివచ్చింది. ఏమైనా రైలు ప్రమాదాలు రోజువారీగా జరిగిపోతున్నాయని అంటే అది అంతే అతిశయోక్తికాకపోవచ్చు పైగా మంత్రివర్యుల సమాధానాలు బహువిచిత్రంగా వుంటున్నాయి రైలు ప్రమాదాల నివారణ చర్యలను శీఘ్రగతిని తీసుకోవాలని అందరూ నెత్తినోరు పెట్టుకొని చెబుతుంటే ప్రమాదాలను కనిష్ఠస్థాయికి తగ్గించడానికి కృషిచేస్తామని చెబుతున్నారు.

రైలు ప్రమాదాలు జరగడానికి గల కారణాలను సమగ్రంగా పరిశీలించకుండానే. దానికి తగు యంత్రాంగాన్ని ఏర్పాటు చేయకుండానే "విద్రోహం"వల్ల కావాలని తమ ప్రభుత్వాన్ని అపఖ్యాతి పాల్జేయడానికి కొంతమంది సంఘ వ్యతిరేక శక్తులు యీ రైలు ప్రమాదాలను సృష్టించుతున్నారని జనతాపార్టీకి చెందిన మంత్రులు, బాధ్యులు ప్రకటనలు చేస్తూనే వున్నారు ఇది కేవలం తమ అసమర్థ విధానాలను, కార్మిక వ్యతిరేక వైఖరులను సమర్థించుకోవడానికి చేసే విఫల యత్నం తప్ప వేరుకాదు

రైల్వేలకు సంబంధించి ప్రయాణీకుల రవాణా, సరకుల రవాణా 1950-51 సంవత్సరాలతో పోల్చిచూస్తే 1975-76 నాటికి వరుసగా 224, 336 శాతం పెరిగాయి కాని ఈ మేరకు సిబ్బంది సంఖ్య పెంచబడలేదు. ఇతరత్రా సౌకర్యాలు విస్తరించబడలేదు. ఒకవేళ విస్తరించినా నామమాత్రంగానే వున్నాయి

1968 వ సంవత్సరంలో రైల్వే ప్రమాదాలను నివారించడానికి, భద్రతా చర్యలు చేపట్టడానికి నియమించబడిన కమిటీ కొన్ని సిఫార్సులు చేసింది అలాగే తగ్గోరన్నింగ్ సిబ్బందికి సంబంధించి మియాభాయ్ అవార్డులో సిఫార్సులు చేయబడినాయి. కాని యివన్నీ సమగ్రంగా అమలుపరచబడలేదు. మియాభాయ్ అవార్డును సక్రమంగా అమలుపరచడానికి తగు చర్యలు తీసుకొంటామని యీ నాడు మంత్రి దండావతే చెబుతున్నారు అంటే యిన్నాళ్ళుగా వాటికి ఎంతటి విలువ యివ్వబడిందో అర్థం అవుతుంది అలాగే అదనంగా సిబ్బందిని నియమించడానికి రైల్వే శాఖకు అనుమతిస్తున్నట్లు కూడా మంత్రి ప్రకటించడం ఆలస్యంగానైనా చేసిన మంచిపని అని పేర్కొనవలసి వుంటుంది

రైలు ప్రమాదాల అధ్యయనానికి నియమింపబడనున్న కమిటీ రైలు ప్రమాదాలకు కారణాలను అధ్యయనం చేయడంతోపాటు కొన్ని సిఫార్సులు చేయడంతో పాటు యిదివరకు అందచేయబడిన వివేదికలు సిఫార్సులు ఏ మేరకు అమలుపరచబడినాయో, వాటిని అమలు పరచడని రైల్వే కార్మిక సంఘాలు డిమాండ్ చేస్తున్నా పట్టించుకోక పోవడానికగల కారణాలేమిటో వాటిని కూడా అధ్యయనం చేయడం సమంజసంగా వుండగలదు "ఇస్తినమ్మా వాయనం పుచ్చుకొంటినమ్మా వాయనం" అన్న చందంగా కమిటీలను నియమించడం వివేదికలు సేకరించడంతో సరిపెట్టుకోక, రైల్వే కార్మికులను విశ్వసించి వారి కష్టసుఖాలను లోతుగా పరిశీలించి వాటిని పరిష్కరించడానికి కేంద్రప్రభుత్వం కృషి చేయడం అవసరం. ఆర్థిక అవసరాలను అనువుగా రైల్వేలను సాంకేతికంగా అభివృద్ధిపరచడంతోపాటు రైల్వే సౌకర్యాలను విస్తరించేదిశగా కూడా చర్యలు నేటి రక్షణ అవసరం,

అరికిపోయిన యంత్రాలకు ఆకర్షణీయమైన అమ్మకాలు

భారత్‌పై చాటుగ భారంతో ఐ.బి.ఎం అంతులేని ఆర్జన

న్యూఢిల్లీ, డిసెంబరు 20

[illegible]

ఉపన్యాసం జానికాలో విద్యా: చంద్రశేఖర్ తొడ్పాటు

సిర్సిల్లా, డిసెంబరు 20

విద్యాదు యువతి జానికాలో ఉపాధ్యాయిని కోట్లపాటి జానకమ్మ అధ్యక్షతన శ్రీ చంద్రశేఖర్ ఉపన్యసించారు.

సమీ చేస్తున్న పోరాటాలకు పాలకుల అధ్యాయం [illegible] సమస్యలను [illegible] సంబంధించి [illegible] ఆయన వ్యక్తం చేశారు.

[illegible] చేస్తున్న తపస్యాయులు కొన్నిచోట్ల [illegible] సమస్యలపైనపని గ్రామస్థులు వారిని సానుభూతితో పరిశీలించాలన్నారు.

[illegible] మాజీ మంత్రి [illegible] సభలో ప్రసంగిస్తూ. గ్రామీణాభివృద్ధికి ప్రాధాన్యం ఇచ్చే ప్రణాళిక రచనను అధికారులు ఇకనైనా ముందుకు రీజనలైజ్ చేయాలని శ్రీ చంద్రశేఖర్ చెప్పారు.

ప్రజల దోపిడీకు పూర్వమే జనతా పార్టీ ప్రభుత్వం నడపని కృతం కాగలదని అంటూ అయితే తన సంక్షేమకార్యక్రమాలను అమలుజరపడానికి ప్రభుత్వానికికొంతవ్యవధి కావాలని, అంతవరకు ప్రజలు సహకరించి వేచి వుండాలని ఆయన కోరారు. కనీసం రెండు సంవత్సరాలయినా వ్యవధి కావాలన్నారు.

సర్వోదయ అభివృద్ధికి సమస్యలుంటాయి అజ మాయిషీకి అధికారవికేంద్రీకరణ అవసరమని చెప్పారు.

ఐరాసలో వాలంటీర్లకు సహాయకుడి నియామకం

ఐరాస, డిసెంబరు 20

ఐరాస ప్రధాన కార్యదర్శి స్థాయికితగ్గట్టు స్థానంలో ఉండే ఉన్నతాధికారిని నియమించాలని జనరల్ అసెంబ్లీ ఆర్థిక కమిటీ నిర్ణయించింది.

నెలరోజుల తరబడి తర్జన భర్జనం తర్వాత ఈ నిర్ణయానికి వచ్చారు. అంతర్జాతీయ అభివృద్ధి సహకార రంగానికి ఈ నూతన అధికారి నాయకత్వం వహిస్తారు.

అనేక తృతీయ ప్రపంచదేశాలు నూతన పదవిని సృష్టించడాన్ని వ్యతిరేకించాయి. దీనివలన ప్రధాన కార్యదర్శి ఆలంకారప్రాయమైన వ్యక్తిగా మిగిలిపోయే ప్రమాదముందని ఐరాసలోనివారే ప్రతిపాదించారు. కొత్త అధికారివల్ల తమ స్వయం ప్రతిపత్తి దెబ్బతింటుందని ఐరాస ఏజెన్సీలు ఆందోళన చెందాయి.

కొత్త డైరెక్టర్ జనరల్‌ను ప్రధాన కార్యదర్శి నియమించాలని, ఆయన అవసరాన్ని క్రిందనే డైరెక్టరీ జనరల్ వ్యవహరించాలని చార్టర్ స్పష్టం చేసింది. పాత అధికారి నియామకాన్ని చార్టర్ వ్యతిరేకించింది. ఇరాన నిర్వహణ సజావుగా సాగడానికి హామీ కల్పించింది.

అర్థిక కమిటీ నిర్ణయం మేరకు నూతన నియామకానికై ప్రధాన కార్యదర్శికి అధికారమిచ్చారు. కొత్త డైరెక్టర్ జనరల్‌కు కూడా అయనతోపాటే సమాన వేతనం ఉంటుంది.

ఇజ్రాయిల్ పథకం : అమెరికా ఆమోదం

వాషింగ్టన్, డిసెంబరు 20

వెస్టుబాంకియాపై ఇజ్రాయిల్ ప్రతిపాదనలు అమెరికా అంగీకరించింది.

ఇజ్రాయిల్ ప్రధాని బెగిన్ అమెరికా అధ్యక్షుడు కార్టర్‌ల మధ్య శనివారం రాత్రి ముగిసిన చర్చల్లో ఈ విషయం వెల్లడయింది.

కార్టర్‌తో టెలిఫోన్ సంభాషణ తనకు ప్రోత్సాహం కలిగించిందని నిన్న ఈజిప్టు అధ్యక్షులు సాదత్ అన్నారు. త్వరలో బెగిన్‌ను ఈజిప్టులో కలుసుకోగలనన్నాడు.

న్యూయార్క్‌లో భారత విద్యార్థి దుర్మరణం

సేట్ తెట (న్యూయార్క్), డిసెంబరు 19

న్యూయార్క్ స్టేట్ యూనివర్సిటీలో చదువుకున్న భారత విద్యార్థి ఒకరుమిన్నరాత్రి రోడ్డు దాటుతూ కారు ప్రమాదంలో మరణించారు.

అతనిపేరు శ్రీవెంకటసుబ్రహ్మణియన్. వయస్సు 21 సం॥.

మృతి చెందిన ఇంజనీరుకు శ్రద్ధాంజలి

విజయవాడ, డిసెంబరు 20

మృతి చెందిన డివిజనల్ ఇంజనీరు శ్రీ డి. యస్. నరసింహారావుకు శ్రద్ధాంజలి మంత్రి (శ్రీ ఎం.వి. కృష్ణారావు) పదిలీపట్నంలో శ్రద్ధాంజలి ఘటించి, ఇంజనీరు మృతదేహంపై పుష్పగుచ్ఛం వుంచారు తుపాను సహాయ కార్యక్రమం సందర్భంగా ఆయన మృతి చెందారు.

ఆయన కుటుంబానికి మంత్రి సానుభూతి తెలిపారు.

కృష్ణాజిల్లా అధికారుల, లెజిస్లేచర్‌ల సమావేశం

కృష్ణాజిల్లా అధికారులు, ఎం. ఎల్. ఎ., ఎం. పి. ఎం. ఎల్. సి.ల సమావేశం [illegible] 21 న [illegible] కార్టర్ వ్యాఖ్యాదుంలో జిల్లా చేసినట్లు విద్యాశాఖ మంత్రి శ్రీ మందిరి వెంకట కృష్ణారావు తెలిపారు.

[illegible]

కండక్టర్ కన్నీటి గాథ

పుచిలేపల్లం, డిసెంబరు 20

గత నెల 19వ సంభవించిన భీకర తుపాను, ఉప్పెన భీభత్సంలో భార్యలోపాలు సర్వస్వమూపోగొట్టుకొనినమనూరులో ప్రతికి ఒడుపుపట్టి యిప్పటికి దున్న కండక్టర్ శ్రీ నిట్టా నాగేశ్వరరావు తన హృదయ విదారక విషాద గాథను ఈ క్రింది విధంగా వివరించారు:

"తుపాను, ఉప్పెనలు భయంకరంగా విజృంభించిన రోజు సాయంత్రం 5 గంటలకు. బందరు కోడబొట్టున్న నా యింటిలోకి నీరు రావడం ప్రారంభమైంది. ఎంతోకాలంగా బస్సు కండక్టర్‌గా పనిచేసి గత సంవత్సరం మరణించిన కోటేశ్వర్‌గా మాగాణి భూమిని (ఉప్పుకొట్టాల్లు) కౌలుకు తీసుకుని వ్యవసాయము చేస్తున్నాను.

ఆ రోజు ఉప్పెన ఉధృతికి ఇంటిలోని జనపనార, ఆవు, 5 బస్తాల విత్తనాలు, 10 దేవసంతి బస్తాలు, 6 బస్తాల మినుము, 10 ఎకరాల పనిముట్లు, తినడానికి వుంచుకున్న 4 బస్తాల గింజలు అన్నీ కొట్టుకుపోయాయి.

ఈ సంవత్సరంగా నీటిలో మునిగి తేలుచున్న భార్యను, మనుమరాలిని రెండు చేతులలో పట్టుకొని ప్రవాహంలో కొట్టుకుపడ్డాను ఒక చెట్టును పట్టుకొని కొంతసేపు నీటిలో, గాలిలో ఈదుగుపడాము. ఆ తర్వాత నడిపంలో వున్న శ్రీ రెడ్డికిచెందిన వామి దుప్పుపైన నేను, నా మనుమరాలు మాత్రమే ఉన్నాము. నా భార్య కనబడకపోవడంతో అప్పుడు ఏమి చేయాలో తెల్కుకోలేని పరిస్థితిలో పుండిపోయాను. ఆ పె ఏమయి పోయిందోననే భయం, ఆందోళన ఎక్కువయింది.

తర్వాత రాత్రి 10 గంటలకు బందరు రైల్వే స్టేషన్ ప్రక్కన పోలాం వద్దకు వేసుకొట్టుకు వచ్చాము.

అక్కడికి ఎలా కొట్టుకు వచ్చామో తెలియదు. నా మనుమరాలిని మాత్రం విడిచి పెట్టకుండా అలాగే గట్టిగా పట్టుకున్నాను. ఉప్పెన ఉప్పెన ఉప్పెన ప్రమాదం తగ్గిపోవడంతో చెమర్చిన ప్రతికి బయటపడ్డాను. నా భార్య నాంచారమ్మ ప్రవాహంలో కొట్టుకొని పోయినట్లు తెలిసి భోరున విలపించాను. అంతేగాక రాజు అప్పనరావు భార్య, పాపను, కొడుకు ఉప్పెనలో కొట్టుకుపోయారు. నేను వున్న ఇంటిప్రాంతంలో దాదాపు 70 మంది దాకా కొట్టుకుపోయి పొలంలో చిక్కుకుపోయారు. ఇక నేను అక్కడి పుంతలం కష్టంగా కనిపిస్తుంది. ఆ ప్రాంతానికి వెళ్ళాలంటే భయం కలగుతోంది. ఆ పడుచులో నా మతి భ్రష్టత్వం నుండి పోయింది."

గుడ్లనిండా నీరు దుముకొని ఆయన ఆ విధంగా వివరిస్తుంటే గుండె నీరయిపోయింది. హృదయాన్ని కదిలించే అలాంటి గాథలు యింకా వెన్నో వున్నాయి.

పాలకాయలతిప్పలో పునరావాసం

హైదరాబాదు, డిసెంబరు 20

గతనెల 19వ తేదీ రాత్రి ఉప్పెనకు చిక్కి పట్టుకొని పోయిన కృష్ణాజిల్లా, దివి తాలూకా లోని పాలకాయలతిప్ప, జవహర్ లాల్ నెహ్రూ యూనివర్సిటీ విద్యార్థులు కృషివల్ల తిరిగి మామూలు పరిస్థితికి చేరుకుంటున్నది.

హంసలదీవిలో ఈ గ్రామాన్ని కలిపే వంతెన తుపానులో తుడిచి పెట్టుకు పోయినందున మిగతా జిల్లాలో దీని సంబంధాలు తెగిపోయాయి. ఈ వంతెనను విద్యార్థులు మరమత్తు చేసి గ్రామంలో ప్రవేశించడంతో అక్కడి గల ఒకే ఒక బడ్డు లోకి అడిస్తూ వారికి స్వాగతం చెప్పింది.

నిరాశస్వప్నంగా మారిన తుపాన్ భీభత్సాలుయింకాచెదిరిపోనందున గ్రామస్థులెవరూ గ్రామంలో తలదాచుకోవడానికి నిరాకరించారు. అయినా విద్యార్థులు అక్కడే మకాం చేసి తిరిగి గ్రామంలో ప్రవేశించాలని ధైర్యం చెప్పారు. గుడిసెలు నిర్మించి, వైద్య సౌకర్యాలు కల్పించి, యితర అవసర వస్తువులు సమకూర్చి గ్రామస్థులు తిరిగి రావడానికి దోహదపడ్డారు.

తుపాను, ఉప్పెనలో తన భర్తతోపాటు సర్వస్వం కోల్పోయి డిసెంబరు 16 న ప్రసవించిన ఒక 20 సంవత్సరాల యువతికి ఈ యూనివర్సిటీలో వైద్య విద్యార్థి వైద్య సహాయం చేశారు.

కృష్ణాజిల్లాకు అదనంగా సిమెంట్ కోటా

విజయవాడ, డిసెంబరు 20

తుపాను బాధితులకు పంపిణీ కొరకు కృష్ణాజిల్లాకు ప్రభుత్వం అదనంగా సిమెంట్ కోటాను విడుదల చేసింది.

ఆ యా తాలూకాల తహశీల్దార్‌ల నుండి అనుమతి పత్రాలు పొంది పనిముట్లద్వారా సిమెంట్‌పొందవచ్చు. విజయవాడ పట్టణ ప్రాంతంలోని వారు ధాన్యం కొనుగోలు అధికారినుండి అనుమతిపొంది సిమెంటు పొందవచ్చు. విజయవాడ తాలూకా గ్రామీణ ప్రాంతంలో తహసిల్దారు నుండి అనుమతి పొంది సిమెంట్ పొందవచ్చు.

మూడులేక అంతకు తక్కువ సిమెంటు బస్తాలు కావలసినవారు గ్రామాధికారి లేక సర్పంచ్ ద్వారా నష్ట సర్టిఫికెట్ తీసికొని దరఖాస్తు పంపాలి. 4నుండి 15బస్తాల సిమెంట్ కావలసినవారు ఆర్. బి. ద్వారా లేక పౌర సరఫరాల సివిల్ ఇన్‌స్పెక్టర్ లేదా ఎన్ పోర్టుమెంట్ ఆర్. బి. ద్వారా నష్ట సర్టిఫికెట్ పొంది అనుమతియిచ్చే అధికారులకు దరఖాస్తులు అందజెయ్యాలి. 16 బస్తాలు లేదా అపైన కావలసినవారు ఇంజనీరునుండి అనుమతి, ప్లానింగ్‌పత్రంపొందాలి. పైన తెలిపిన రెవిన్యూ అధికారులలో ఎవరైనా సిఫారసు చెయ్యాలి.

తెఖులు

రాజకీయ ఖైదీలనందరిని విడుదల చేయాలి

మహాశయా :

జాన్లమెంయిన జరిగిన ఎన్నికల సందర్భాన చేసిన అనేకమంది రాజకీయ ఖైదీలను విడుదల చేయాలని నిర్ణయించారు. ఆంధ్ర ప్రదేశ్‌లో కూడా ప్రభుత్వం ఇలాంటి నిర్ణయం చేయడం సమంజసం, న్యాయం అని పలువురు భావిస్తున్నారు.

ఆంధ్రప్రదేశ్‌లో నక్సలైట్లుగా పరిగణింపబడుతున్న సి. పి. ఐ (యు. యల్.)పార్టీవారు గాని, మరొకరు గాని వ్యక్తిగతంగా వారం మంచివని చెప్పజాలరు. లోగడ వారైనా హింసా పద్ధతులకు పూనుకున్నప్పటికీ, ఇప్పుడు వారిని విడనాడారు. అందులో చాలా మంది కొన్ని బలహీనత ప్రకటనలు బాగా పెలువడ్డాయి. ఇప్పుడు తుపానుబాధితులకు సి. పి. ఐ. (యు. యల్.) వారు సేవ చేస్తున్నారు.

కాబట్టి, నక్సలైట్లంతైగం విడి సేవలను ప్రభుత్వం తొలగించి, రాజకీయ ఖైదీలనందరినీ విడుదలచేస్తే రానున్న శాసనసభ ఎన్నికలలో వారు కూడా పాల్గొన గలుగుతారు.

కాబట్టి, ప్రభుత్వం వెంటనే రాజకీయ ఖైదీలనందరినీ విడుదల చేయాలని విజ్ఞప్తి చేస్తున్నాను.

ఇట్లు,
చలసాని సూర్యప్రకాశరావు,
విజయవాడ.

తుపాను బాధితులను దిక్కులేని దీనులుగా చూడకండి

మహాశయా :

తిరువూరు తుపాను బాధితుల సహాయక కమిటీ ఆధ్వర్యాన ఉప్పెనకు గురైన దివి సీమ చూడుమాం గ్రామాలలో సహాయం అందజేయుటకు వెళ్ళిన దళాలలో నేను ఈ నెల 10 నుండి 13 వరకు వుండి తిరిగి వచ్చాను.

ఈ సందర్భంగానింతసంపదను మా కళ్ళ పడింది. తలగడ దీవిలో హరిజన కాలనీ పేరులో వెదురు గడలతో మోర పాకలు ఏర్పాటు చేశారు. వాటిమీద తాటియాకు కప్పు కూడా లేదు, ఎవరో ఒక రెవిన్యూ అధికారి ఆ కాలనీ ప్రారంభోత్సవం చేసి దాని తో ఆ గడలకే రిబ్బను కట్టి కత్తిరించి వెళ్ళటం జరిగింది.

నిర్వాసిత కుటుంబాలకు సహాయంగా తాటియాకు, వెదురుగడలతో వందల సంఖ్యలో లారీలు రేయింబవళ్ళు అవచిగిడ్డకు చేరుకుంటున్నాయి. ఈ విధంగా వచ్చిన లారీలు పులిగిడ్డ ఆక్విడక్టు దాటి రాత్రంతా క్యూలో పడి వుంటున్నాయి. ప్రభుత్వాధికారులు ఉదయం ఆఫీసులకు వచ్చినాక గాని లారీలను ఏయే గ్రామాలకు పంపాలో నిర్ణయం జరుగుటలేదు. ఈ విధంగా ఈ రోజు సాయంత్రం అవనిగడ్డ చేరిన లారీ మచిలీపట్టణానికి మధ్యాహ్నం వెళ్ళి నిలిచిపోవలసి వస్తున్నది.

ప్రభుత్వ కార్యాలయాలు పిల్లల వారీగా రేయింబవళ్ళు పనిచేయాలి. ఏలూరు ప్రాంతాల నుండి అందుతున్న సహాయాన్ని దళాలకు తప్పకుండా అఖిలపక్ష కమిటీల సహకారంతో సమన్వయంగా అన్ని గ్రామాలకూ సక్రమంగా పంపిణీ జరిగేలా చూడాలి. ఇందుకు అవసరమైన చెక్‌పోస్టును అవనిగడ్డ లిమిట్స్‌లో ఏర్పాటు చేయాలి.

ఇట్లు
వనుపులేటి వెంకయ్య,
తిరువూరు.

తుపాను బాధితులకు సహాయకమిటీ

విజయవాడ, డిసెంబరు 20

తుపాను బాధితుల సహాయక కమిటీ ఆధ్వర్యాన ఉప్పెనకు గురైన దివి సీమ చూడుమాం గ్రామాలలో సహాయం అందజేయుటకు వెళ్ళిన దళాలలో నేను ఈ నెల 10 నుండి 13 వరకు వుండి తిరిగి వచ్చాను.

ఈ సందర్భంగానింతసంపదను మా కళ్ళ పడింది. తలగడ దీవిలో హరిజన కాలనీ పేరులో వెదురు గడలతో మోర పాకలు ఏర్పాటు చేశారు. వాటిమీద తాటియాకు కప్పు కూడా లేదు, ఎవరో ఒక రెవిన్యూ అధికారి ఆ కాలనీ ప్రారంభోత్సవం చేసి దాని తో ఆ గడలకే రిబ్బను కట్టి కత్తిరించి వెళ్ళటం జరిగింది.

నిర్వాసిత కుటుంబాలకు సహాయంగా తాటియాకు, వెదురుగడలతో వందల సంఖ్యలో లారీలు రేయింబవళ్ళు అవచిగిడ్డకు చేరుకుంటున్నాయి. ఈ విధంగా వచ్చిన లారీలు పులిగిడ్డ ఆక్విడక్టు దాటి రాత్రంతా క్యూలో పడి వుంటున్నాయి. ప్రభుత్వాధికారులు ఉదయం ఆఫీసులకు వచ్చినాక గాని లారీలను ఏయే గ్రామాలకు పంపాలో నిర్ణయం జరుగుటలేదు. ఈ విధంగా ఈ రోజు సాయంత్రం అవనిగడ్డ చేరిన లారీ మచిలీపట్టణానికి మధ్యాహ్నం వెళ్ళి నిలిచిపోవలసి వస్తున్నది.

ప్రభుత్వ కార్యాలయాలు పిల్లల వారీగా రేయింబవళ్ళు పనిచేయాలి. ఏలూరు ప్రాంతాల నుండి అందుతున్న సహాయాన్ని దళాలకు తప్పకుండా అఖిలపక్ష కమిటీల సహకారంతో సమన్వయంగా అన్ని గ్రామాలకూ సక్రమంగా పంపిణీ జరిగేలా చూడాలి. ఇందుకు అవసరమైన చెక్‌పోస్టును అవనిగడ్డ లిమిట్స్‌లో ఏర్పాటు చేయాలి.

ఇట్లు
వనుపులేటి వెంకయ్య,
తిరువూరు.

25 ఏళ్ళ క్రితం నేడు

విశాలాంధ్ర

అదివారం, డిసెంబరు 21-1952

ప్రధానమంత్రి ప్రకటనకు ఆంధ్ర నాయకుల స్వాగతం

న్యూఢిల్లీ, డిసెంబరు 19

ఆంధ్రరాష్ట్రానికి ఇండియా ప్రభుత్వం నిర్ణయించినదనీ, అందరూ ఆనందపడుచుండా సర్వత్ర శుభంగను రీతి కొంటున్న దని శ్రీ నేహ్రూ పార్లమెంటులో ప్రధాని నెహ్రూ చేసిన ప్రకటన యిక్కడ అన్ని వర్గాల్లో సంతృప్తిని కలుగచేసింది.

కమ్యూనిస్టుపార్టీ నాయకులు శ్రీ పుచ్చలపల్లి సుందరయ్యగారు ఆంధ్రరాష్ట్ర నిర్మాణాన్ని గురించి ప్రధాని నెహ్రూ ప్రకటన చేస్తూ, ఆర్థిక తనిఖీ సమస్యలు పరిష్కరించుకోవడానికి నియమించి సంతోషం తన సంతోషం చేయడమైనది.

ఆంధ్రరాష్ట్ర కాంగ్రెసు అధ్యక్షులు శ్రీ సీతం సంజీవయ్యగారు నెహ్రూ ప్రకటనపై వ్యాఖ్యానించుచూ పార్లమెంటు సమక్షంలో ఆంధ్రులు హామీ రేటుంగా చేయబడినందుకు సంతోషిస్తున్నట్లుగా ఎడ్డాలు మనకు లభ్యమైనట్లు పేర్కొన్నారు.

ప్రధాని ప్రకటనను ఇటీవల రోజుల్లో జరిగిన పరిణామాలు వివరించి, అందరూ అంతమొంది ఆంధ్రరాష్ట్రం అవతరణ రావడమే ఆనందంతో ఆంధ్ర ప్రజలంతా ఆమోదించాలని ఆ కార్యక్రమం విజ్ఞప్తి చేశారు.

ఆంధ్రప్రదేశ్ కమ్యూనిస్టు సమితి తుపానుబాధితుల సహాయనిధి

20 తేదీ ప్రకటించింది
రు. 77,707-06

పీపుల్స్ రిలీఫ్ సెంటరు, పాట్నా రు. 10,000/-

శ్రీ పుట్లగుంట విశ్వేశ్వరరావు కంట్రాక్టర్, వాల్వంచ - ఖమ్మం జిల్లా	1000.00
శ్రీ డి. వెంకటనరయ్య, తిరుపతి	5.00
" తుంగేంద్రరెడ్డి "	5.00
" లక్ష్మీనారాయణ "	10-00
" కె. నారాయణ "	10.00
" కంభంపాటి సత్యనారాయణ, హైదరాబాదు	200.00
" గాడిపర్తి వెంకయ్య, సన్ ఆఫ్ రామయ్య జూలకల్లు, గుంటూరు జిల్లా	116-00
సత్తెనపల్లి తాలూకా కమ్యూనిస్టుపార్టీ, వ్యవసాయ కార్మికసంఘాల ద్వారా	120.00
గుంటూరుజిల్లా మహిళా సమాఖ్య ద్వారా	
శ్రీమతి కోలా కళ్యాణి	15.00
" గుర్రం అనసూయమ్మ	20.00
" దానం దమయంతి, చిలకమ్మ (10 రూపాయల చొప్పున)	20.00
" ఉయ్యూరు రాజేశ్వరి, అరికట్ల సుబ్బమ్మ,	
" కమలమ్మ (టీచర్) [5 రూ॥ చొప్పున]	15-00
తేనాలి పట్టణ కమ్యూనిస్టుపార్టీ కార్యదర్శి శ్రీ యం. యల్. యన్. రావు ద్వారా	
శ్రీ డి. నారాయణరావు, హెచ్.ఎన్ ఇన్‌స్టిట్యూట్	50-00
" షేక్ భాషాసాహెబ్	25 00
" చుండూరు నాగేంద్రరావు, [శ్రీ బాలాజీ జనరల్ స్టోర్స్]	21.00
" షేక్ రహంతుల్లా	20-00
" షేక్ హుస్సేన్‌సాహెబ్	20-00
" అక్కిరి సుబ్రహ్మణ్యం బ్రదర్స్	15-00
" షేక్ నన్నేసాహెబ్	10-00
5 రూ॥లు ఇచ్చినవారు	
శ్రీయుతులు ఆర్. జయరాములు, ఆర్. రాములు, పి. కామేశ్వరరావు, ఎ. శుక్రాచార్యులు, డి. హనుమయ్య, కె. పుంటయ్య	30.00
చిర్లర వసూళ్ళు	21.00
శ్రీ మొకర అప్పారావు, తాలూకా సమితి సెక్రటరీ, విజయనగరం	20-00

మొత్తం 89,475-06

బియ్యం : 18-12-77వ తేదీకి మొత్తం 7,646 కిలోలు
బట్టలు : 18-12-77వ తేదీకి మొత్తం 31,611

మీ విరాళాన్ని వెంటనే పంపించండి !

అభివందనాలతో
కన్వీనర్

హెబియస్ కార్పస్ ఫలితంగా 207మంది యువజనుల విడుదల

పాట్నా డిసెంబరు 20

పాట్నా హైకోర్టు 207 మంది విద్యార్థులు, యువజనుల హెబియస్ కార్పస్ పిటిషన్లను అనుమతించి, వారిని వెంటనే విడుదల చెయ్యవలసిందిగా ఉత్తరువు చేసింది.

దళిత పేదలపై, హరిజనులపై అత్యాచారాలు, నిరుద్యోగానికి వ్యతిరేకంగాను, ఓటింగ్ అర్హత వయోపరిమితి తగ్గించవలసిందిగా కోరుతూ 1977 అక్టోబరు 29న ఎ. ఐ. యస్. ఎఫ్: ఎ. ఐ. వై. యస్. లకు చెందిన 500 మంది విద్యార్థులు, యువకులు, యువజన, విద్యార్థి నాయకులు సెక్రటేరియట్ ఎదుట సత్యాగ్రహం జరపగా అరెస్టు చేసిన విషయాన్ని యీ సందర్భంగా పాఠకులకు గుర్తు చేయవలసి వుంది. పాట్నా హైకోర్టు నవంబరు 24 న శ్రీమతి సుశీలా సాహ్యారోసహా ముగ్గురు విద్యార్థి నాయకులు హెబియస్ కార్పస్ పిటిషన్లను అనుమతించి, వారిని విడుదల చేసింది. బంకీపూర్, పుల్‌వారి షరీఫ్, దాల్మియాపూర్‌లలో యిదే కారణంపై అరెస్టు చేసి డిటెయిన్ చేసిన 200 మంది విద్యార్థుల హెబియస్ కార్పస్ పిటిషన్లు యింకా హైకోర్టులో పెండింగులో వున్నాయి, వీటిపై త్వరలో విచారణ జరుగుతుంది.

త్రిశంకుస్వర్గం, ఆలోచించకుండా డైరెక్టుగా ఏ చీఫ్ మినిస్టర్ కో, లేదా ఎం. పి. కి, ఎం. ఎల్. ఎ. కి లేదా ఎం. ఎల్. సి. కి ఇవ్వకుండా హైకోర్టు ఆర్డరు వెలువడిన తరువాత ఆ ఆర్డరు ప్రకారం ఆ పిటిషనర్లు ఆ విధంగా ఆ విధంగా ఆ విధంగా

ఉప్పెన ప్రాంతాల్లో రైతులకు విరివిగా సబ్సిడీలు, వడ్డీలేని దీర్ఘకాల అప్పులు ఇవ్వాలి: శ్రీ వై.వి. కృష్ణారావు డిమాండ్

నాగాయలంక సమావేశంలో

(విశాలాంధ్ర విలేకరి)

అవనిగడ్డ, డిసెంబరు 20

ఉప్పెనకు గురైన గ్రామాలలో జరుగుతున్న పునరావాస కార్యక్రమాలను ప్రజల ఇబ్బందులను తెలుసుకోవానికి దివి నీసీమలో పర్యటిస్తున్న కానసభ్యులు, రాష్ట్ర రైతు నాయకులు అయిన శ్రీ వై. వి. కృష్ణారావు, నిన్న సాయంత్రం 5 గంటలకు నాగాయలంక వచ్చిన సందర్భంలో రైతులు సమావేశమై తమ బాధలను వివరించారు.

వరిచేలు జానా కలిగిన ఈ గ్రామంలో నూటికి 50 మంది కి పైగా రైతులున్నారు. ఓ విషమేమంటే నాగాయలంక రెవెన్యూగ్రామంలో సాగుభూమి 190 ఎకరాలు మాత్రమే. అయితే తలగడదీవి పశ్చిమవర, గిణమేశ్వరం వగయిరా 10 గ్రామాలలో ఈ గ్రామ రైతులకు చెందిన భూములున్నాయి. ఈ గ్రామాలన్నీ ఉప్పెనకు గురి అయ్యాయి. వరి పైరు కోసి, కుప్పలు వేసినది, పనమీదవున్నది కొట్టుకుపోవటంలో రైతాంగానికి ఎంతో నష్టం జరిగింది. అలాగే ఈ గ్రామస్థులకు కృష్ణానది దీవులలోనూ, కరకట్టకు అనుకొని వున్న భూములన్నీ ఉప్పునీటిలో మునిగాయి. జనుము, కంది, పప్పుదాన్న, కొత్తిమీర వగైరా పైరులన్నీ నష్టమయ్యాయి.

సముద్రపు నీటివల్ల చవుడు వేసిన భూములలో చవుడు విరుగుటకు సత్వర చర్యలు తీసుకోకపోతే ఈ భూములు తిరిగి సేద్యయోగ్యం కావు. సన్నకారు, మధ్యతరగతి రైతులకు ఇంట్లో గింజలు లేవు. చేతికి వచ్చిన నంట ధ్వంసమైపోయింది.

ఉప్పునీటికి గురి అయిన భూములకు ప్రభుత్వం యకరానికి 500 రూపాయలు చొప్పున సబ్సిడీ యివ్వాలని, ఎకరానికి నష్టమయ్యే చేయాలని, భూములలో చవుడును తొలగించడానికి అవసరమయిన రసాయనిక పదార్థాలు, ఎరువులు ఉచితంగా సప్లయి చేయాలని రైతులు కోరారు. గ్రామంలో జరగదని బోర్డు అధికారులు చెప్పటంవలన ఇప్పటి పోయినప్పటికి అందరికీ ప్రభుత్వ సబ్సిడీ అందాలేదని. తమకు రావలసిన గుర్తింపుకార్డులిచ్చి రేషన్ ఉచితంగా సప్లయి చేయాలని డాక్టరులు కోరారు.

ఈ సమస్యలపైనే 18 వ రోజున 300 మంది మహిళలు 5 మైళ్ళు నడిచి అవనిగడ్డ తాలూకా ఆఫీసులో 3 గంటలు ధర్నా చేసిన విషయం, పునరావాస మంత్రి తమ సీన వైఖరిని గురించి శ్రీ వై. వి. కృష్ణారావు ప్రజలకు తెలియజేశారు.

రైతుల సమస్యలపై శ్రీ వై. వి. కృష్ణారావు మాట్లాడుతూ ప్రభుత్వ కార్యక్రమాలు పరిస్థితి తీవ్రతకు తగినట్లుగాలేవని, ఉప్పెనకు గురిఅయిన భూములకు యాభై 500/- సబ్సిడీగా యివ్వాలని, యాభై 1000/- మాత్రమే ఇస్తామనటం సమంజసమైనదికాదని, ప్రభుత్వం ఏమీ చేయదని తెలియాలని. రైతుల కోర్కెలను గురించి ప్రభుత్వ దృష్టికి తీసుకువస్తామని రైతాంగ సమస్యలు రైతులకు నిజంగా తమ హక్కులైనవి పోరాడి సాధించుకోవలసి వుంటుందని తెలియజేశారు.

దివి తాలూకా కమ్యూనిస్టు నాయకులు శ్రీ పోనేపాకి వస్తు మాట్లాడుతూ రైతాంగ కోర్కెలు సాధనకై కమ్యూనిస్టుపార్టీ కృషి చేస్తుందని హామీ యిచ్చారు.

పొగాకునాట్లు వేసిన రైతుల పొలాల గుర్తింపుకై విజ్ఞప్తి

గుంటూరుజిల్లా రైతు సంఘ కార్యదర్శి ప్రకటన

మంగళగిరి, డిసెంబరు 20

గుంటూరు, కృష్ణా, ప్రకాశం జిల్లాలోని పర్చేసీయా పొగాకు రైతులు ఇబ్బందులను సానుభూతితో పరిశీలించి పొగాకు నాట్లువేసిన రైతులందరి పొలాలను గుర్తించ వలసిందిగా గుంటూరుజిల్లా రైతు సంఘ కార్యదర్శి శ్రీ యార్లగడ్డ సుబ్బారావు ఒక ప్రకటనలో విజ్ఞప్తి చేశారు.

ఆయన తన ప్రకటనలో యింకా యిలా తెలిపారు :

పొగాకు నాట్లు వేయటానికి ముందు రైతులు పొగాకుబోర్డు అనుమతి పొందలేదనే కారణంలో అనుమతి పొందని రైతుల పొలాల్లో పొగాకు వేసినట్లుగా గుర్తించటం చేయాలని రైతులు కోరారు. గ్రామంలో జరగదని బోర్డు అధికారులు చెప్పటంవలన రైతులలో అందోళన బయలుదేరింది. పొగాకు బోర్డు గుర్తించని యెడల రైతులు తాము వేసిన పొగాకు నాట్లు పీకి వేయవలసిన దుస్థితి ఏర్పడుతుంది. కారణం పొగాకుబోర్డు గుర్తించిన పొలాల్లోనే పొగాకు మాత్రమే కంపెనీలవారు కొంటారు. ఇతరత్రా రాసుటానికి అవకాశం వుండదు.

ప్రతి సంవత్సరం రైతులు తాము పొగాకు నాట్లు వేసిన తర్వాతనే తాము ఎంత విస్తీర్ణంలో పొగాకు వేసింది పొగాకుబోర్డుకు తెలియజెయ్యడం ఆనవాయితీ. దాని ప్రకారమే రైతులు ఈ సంవత్సరం కూడ నాట్లు వేసిన తరువాత బోర్డుకు తెలియచేశారు. ఇప్పుడు బోర్డు అధికారులు నిరాకరించితే రైతుల పరిస్థితి దయనీయంగా వుంటుంది. అసలే తమను తుడిచిపెట్టుకుపోగా మిగిలిన పైర్లిలో కొంత జీవనం వుంటుందని ఆశించిన రైతాంగము పొగాకు బోర్డు చర్యవల్ల కృంగిపోతున్నారు.

ధాన్యం నిల్వగిడ్డంగికి ఇ.ఇ.సి. రుణం

న్యూఢిల్లీ, డిసెంబర్ 20

కేంద్ర గిడ్డంగుల సంస్థ అమలులోనున్న బోదు లహోరధాన్యాలు, ఎండుదలను నిల్వచేసే ప్రాజెక్టుకు యూరప్ కామన్ మార్కెట్ 72 లక్షల డాలర్ల రుణాన్ని యిస్తుంది.

తమేరకు బ్రస్సెల్సులో ఇటీవల ఒప్పందంపై సంతకాలు జరిగాయి.

శీతానగరం షుగర్‌ఫ్యాక్టరీ ప్రారంభానికి చర్చలు

ముఖ్యమంత్రికి కమ్యూనిస్టు, రైతునంఘ నాయకుల విజ్ఞప్తి

హైద్రాబాద్, డిసెంబర్ 20

ఏలూరుజిల్లా శీతానగరం వద్దగల పాడుబడ్డ ఫ్యాక్టరీని ప్రారంభించేందుకు ప్రభుత్వం చిత్తశుద్ధితో కృషి చేయవలసిందని ముఖ్యమంత్రి శ్రీ వెంగళరావుకు శాసనసభ కమ్యూనిస్టుపక్షనాయకులు శ్రీ చేబ్రోలు శ్రీకృష్ణ, శాసనసభ్యులు శ్రీ మందపాటి నాగిరెడ్డి, నిజామాబాదుజిల్లా రైతునంఘ నాయకులు శ్రీ కోడుగంటి గోవిందరావులు నిన్న విజ్ఞప్తి చేశారు.

ఫ్యాక్టరీని ప్రారంభించనందున కార్మికులు, రైతు ఉత్పత్తిదారులు అనేక యిబ్బందులకు గురవుతున్నారని వారు తెలియచేశారు. కార్మికులు, రైతాంగం అందోళన పడకుండా ఒక్క బాయిలర్ ఫ్యాక్టరీని మాత్రమే తెరవటం జరిగిందని, శీతానగరం ఫ్యాక్టరీని యింకా తెరవలేదని వారు పేర్కొన్నారు.

జనవరి నెలలో శీతానగరం ఫ్యాక్టరీని నడిపించుట పరిశ్రమల శాఖాధికారులతో సంప్రదించి నిర్ణయం తీసుకుంటామని శ్రీ వెంగళరావు హామీ యిచ్చారు.

మిగులు ఖాళీస్థలాలలో ఇళ్ళు నిర్మాణానికి అనుమతి పరతులు

న్యూఢిల్లీ, డిసెంబరు 20

బలహీన వర్గాలకు ఇప్పటికిట్టించేందుకు గాను మిగులు ఖాళీస్థలాన్ని ఒక వ్యక్తికి తన అధీనంలోనే వుంచుకునేందుకు అనుమతించే పరతులను కేంద్రప్రభుత్వం నిన్న ప్రకటించింది.

ఖాళీస్థలాన్ని ఆ వ్యక్తి అధీనంలోనే వుంచేందుకు అడ్డులైన అధికారి అనుమతించవచ్చును.

ఈ ఖాళీస్థలాలలో బలహీనవర్గాలకు ఇండ్ల నిర్మాణం ఆ ప్రాంత బ్యూహర్ పథకానికి లేక బ్యూహర్ పథకం లేనట్లయితే రాష్ట్ర ప్రభుత్వం జరిపిన అదేశాలకు అనుగుణంగా వుండాలి.

ఈ పథకం క్రింద నిర్మించే ఇళ్ళలో కనీసం సగభాగం నిర్మాణ స్థలం 40 చదరపు మీటర్లకు తక్కువగా వుండాలి.

ఈ ఇండ్ల నిర్మాణాన్ని బడు సంపన్నవారి లోపునే చేయాలి. ఈ ఇళ్ళను బలహీన వర్గాల నగదు చెల్లింపుపై లేక వాయిదా పద్ధతిపై అమ్మివేయవచ్చును. లేనట్లయితే అద్దెకు యివ్వవచ్చును.

ఇందుకు అవసరమైన డిక్లరేషన్‌లను అందచేసే గడువును పథకాలు తయారుచేసేందుకుగాను ఒక సంవత్సరంపాటు పొడిగించారు. 1976 ఫిబ్రవరి నుండి పట్టణ ఖాళీస్థలాల నరమితి చట్టం అమలులో వున్న రాష్ట్రాలలో 1978 డిసెంబర్ 31 నాటికి డిక్లరేషన్‌లు అందచేయాలి. పట్టణాన్ని తర్వాత అమోదించిన రాష్ట్రాలలో చట్టం అమలు ప్రారంభమయిన నాటినుండి 1049 రోజులలో డిక్లరేషన్‌లు సమర్పించాలి.

స్థలాన్ని వినియోగించేందుకు అనుమతించిన లేదేనుండి ఇళ్ళ నిర్మాణం పూర్తిలయ్యే లేదేరకుగల చర్యకాలంలో బదిలీలను అనుమతించటం జరగదు. అయితే నిర్మాణం కొరకు రుణాలు సంపాదించేందుకుగాను బ్యాంకులకు తాకట్టుకును అభ్యంతరకరం వుండదు.

గ్రామాలలో రోడ్ల నిర్మాణానికి ప్రాధాన్యత

కేంద్రమంత్రి వెల్లడి

కలకత్తా, డిసెంబర్ 19

వ్యవసాయ ఆర్థికవ్యవస్థ సత్వర అభివృద్ధికి గ్రామీణజీవనం అభివృద్ధికి, రోడ్ల అభివృద్ధికి ఎక్కువగా నిధులు కేటాయించవలసిందిగా నిన్న యిక్కడ ప్రారంభమైన 38 వ భారతరోడ్డు కాంగ్రెస్ వార్షిక సభ విజ్ఞప్తి చేసింది.

కేంద్ర నౌకా, రవాణాశాఖ స్టేట్ మంత్రి శ్రీ చందూలాల్ ప్రారంభిస్తూ, అన్ని గ్రామాలను, మార్కెటింగ్ కేంద్రాలను ముఖ్య రోడ్లతో కలుపుతూ, ఉత్తమ తరగతి రోడ్ల సముదాయాన్ని నిర్మించవలసిన అవసరత కలదని తెలిపారు.

గ్రామీణ ప్రాంతాలు, వెనుకబడిన ప్రాంతాలు, రాకపోకల సౌకర్యాలు లేని యితర ప్రాంతాలలో రోడ్ల నిర్మాణానికి అధికతర ప్రాధాన్యత కలదనీ, గ్రామీణ ప్రాంతాలలో రోడ్ల నిర్మాణానికి ప్రభుత్వం అధికతర ప్రాధాన్యత యిస్తోందని ఆయన చెప్పారు.

తుపానుబాధితులకు సహాయం నిరాకరించే మజ్దూర్ యూనియన్ తప్పుడు ప్రచారం

ఆర్.టి.సి ఎంప్లాయీస్ యూనియన్ నాయకుని ఖండన

గుంటూరు, డిసెంబరు 20

తుపాను బాధితులకు ఆర్.టి.సి ఉద్యోగులనుండి వితరణాలు సేకరించే కార్యక్రమానికి అడ్డు తగులుతున్న మజ్దూర్ యూనియన్ చర్యను గుంటూరు రీజియన్ ఆర్.టి.సి ఎంప్లాయీస్ యూనియన్ ప్రాంత కార్యదర్శి శ్రీ కె. దేవయ్య ఒక ప్రకటనలో ఖండించారు.

తుపాన్ బాధితులకు సహాయాన్ని అందించే కార్యక్రమానికి అడ్డుతగులుతూ ఉద్యోగులను తప్పుదోవ పట్టించే మజ్దూర్ యూనియన్ ప్రజావ్యతిరేక వైఖరిని శ్రీ దేవయ్య విమర్శించారు.

శ్రీ దేవయ్య ఒక ప్రకటనను జారీచేస్తూ ఇలా తెలియజేశారు.

సహాయనిధికి ఒకరోజు వేతనాన్ని, నగదుగా మార్చుకునేందుకు ఒకరోజు తెలుపును యివ్వవలసిందిగా కార్మికులను ఆర్.టి.సి. ఎంప్లాయీస్ యూనియన్ కోరింది.

అయితే దురదృష్టవశాత్తు పోటీ మజ్దూర్ యూనియన్ ఒకరోజు వేతనాన్ని, ఒకరోజు తెలుపును తీసుకోవద్దని కోరుతూ మేనేజ్‌మెంటుకు సమర్పించే దరఖాస్తులపై సంతకాలు సేకరిస్తున్నది. వుద్యోగులను తప్పుదోవ పట్టించి, తుపాను బాధితుల సహాయ కార్యక్రమానికి అడుతగులు తున్నది. మజ్దూర్ యూనియన్ ప్రజా వ్యతిరేక కార్యక్రమానికి నిదర్శనగా మన డివిజన్‌లో ఉద్యోగులు తమ వర్క్ షీట్‌లో నెం రోజులు, 15 రోజులు, మరి రోజుల జీతాన్ని నిధికి సమర్పిస్తూ అని కాలములు దరఖాస్తులు సమర్పిస్తున్నారు.

యూనియన్ వ్యతిరేక, సంఘ వ్యతిరేక శక్తుల ప్రచారంతో తప్పుదోవ పట్టకుండా యూనియన్ సూచనను పాటిస్తూ తమకు చేతనైనంత సహాయాన్ని అందించేందుకు ముందుకురావలసిందిగా ఉద్యోగులకు విజ్ఞప్తి చేస్తున్నాడు.

తెలుగు ఆయింట్‌మెంట్
బి-టెక్స్
తామర, దురద, కురుపులకు
బి-టెక్స్

కాంగ్రెస్‌ను చీల్చడానికి శ్రీమతి గాంధీ రాజీనామా

8 మంది కాంగ్రెస్ నాయకుల విమర్శ

న్యూఢిల్లీ, డిసెంబరు 20

కాంగ్రెస్ సంస్థ వెనుక నిలిచి చీలిక వాదం, విచ్ఛిన్నవాద శక్తులను ఓడించవలసిందిగా శ్రీ కె. పి. ఉన్ని కృష్ణన్‌తో సహా 8 మంది కాంగ్రెస్ నాయకులు నేడు పార్టీ కార్యకర్తలకు విజ్ఞప్తి చేశారు.

శ్రీమతి గాంధి కాంగ్రెస్ కార్యవర్గానికి రాజీనామా సమర్పించిన అనంతరం ఆమె మద్దతు దారులు ఏర్పరచిన నడస్సు కాంగ్రెస్ చీలికకు నిర్దిష్ట రూపమివ్వటాన్ని నూచిస్తున్నదని వారొక ప్రకటనలో పేర్కొన్నారు.

ఈ ప్రకటనపై శ్రీ యు. కె. ఉన్ని కృష్ణన్, ఎల్. కె. మిశ్రా, పేద్రప్రతాదావా, దయాలాల్ రవి, పొగరాయ్, శంకర్ దయాళ్‌సింగ్, కె. సూర్యనారాయణ, శ్రీమతి సుభద్రాజోషి సంతకాలు చేశారు.

వ్యక్తి పూజను తిరస్కరించి, ప్రజాతంత్ర పనివిధానాన్ని పటిష్టపరచం చేసినపుడే దేశాన్ని సోషలిజం దిశలో కాంగ్రెస్ నడిపించగలదని వారి ప్రకటనలో పేర్కొన్నారు.

శశిభూషణ్ వ్యాఖ్య

కాంగ్రెసు కార్యవర్గానికి శ్రీమతి గాంధీ రాజీనామా చేసి తన స్వంతముఠాను ఏర్పరచేందుకు ఆమె ప్రయత్నిస్తున్నదని మాజీ పార్లమెంటు సభ్యులు శ్రీ శశిభూషణ్ నేడు బొంబాయి నుండి చేసిన ప్రకటనలో విమర్శించారు.

రాజీనామాను పునః పరిశీలించ వలసిందిగా కొందరు ఆమెను లేఖ కోరవచ్చు. అ విజ్ఞప్తిని ఆమె పునః పరిశీలిస్తుందా అని ప్రశ్నిస్తూ శ్రీ దేవకాంత్ బారువా, శ్రీ స్వరణ్ సింగ్‌ల నాయకత్వాన్ని వ్యతిరేకించిన శ్రీమతి గాంధీ, ఇప్పుడు శ్రీబ్రహ్మానంద రెడ్డిని కాంగ్రెస్ అధ్యక్షపదవి నుండి తొలగించేందుకు ప్రయత్నిస్తున్నారని తెలిపారు.

ఈ విధంగా వ్యవహరించటానికి కాంగ్రెసు వాదులు కూలీలా అని ఆయన ప్రశ్నించారు. గత 90 సంవత్సరాలుగా పలు పుర ప్రముఖులు నిర్మించిన పార్టీని పరిచే మార్గ మిదేనా అని కూడా ఆయన ప్రశ్నించారు.

శ్రీ కె. హెచ్. పాటిల్ విచారం

కర్నాటక కాంగ్రెస్ సమస్యపై పార్టీ కేంద్ర నాయకత్వం వ్యవహరిస్తున్న రీతిని శ్రీమతిగాంధీతన రాజీనామాకు ఒక కారణంగా పేర్కొనడంవల్ల కర్నాటక వి.సి.సి. అధ్యక్షులు శ్రీ కె. హెచ్. పాటిల్ నేడు బెంగుళూరునుండి చేసిన ఒక ప్రకటనలో విచారం వెలిబుచ్చారు.

కర్నాటకు సంబంధించి సంతవరకు పార్టీలో సర్వత్రకు వరిరక్షించేందుకు కె.పి.సి.సి. అధ్యక్షులు ప్రయత్నిస్తున్నారు. రాష్ట్ర కాంగ్రెస్‌లో ఐకత్వ చరిత్ర ఎటువంటిదో అన్నదాన్ని విశ్వాసం మారున్నది. పార్టీ ఐకత్వ పరిరక్షణకు రాష్ట్రంలోని కాంగ్రెస్ నాయకులు ఎటువంటి త్యాగాలు చేసేందుకైనా సిద్ధంగా వున్నారు అని ఆయన తెలిపారు.

కర్నాటకలో వాస్తవ పరిస్థితి ఇలా వుండగా తన రాజీనామాకు కారణాలలో కాంగ్రెస్ సమస్యను ఒకటిగా శ్రీమతి గాంధీ పేర్కొనడం పుంజపరచసిందికాదు. రాష్ట్ర వి.సి.సి.లో ఐకత్వ లేదని ఆమె భావించి పక్షంలో రాజీనామా చేయటానికి బదులుగా పార్టీలో సాధనకు ఆమె ప్రయత్నం చేసి వుండవలసింది అని ఆయనన్నారు.

శ్రీ బైలసింగ్ ప్రకటన

[illegible] ఇటీవలనున్న ప్రమాదకరమైన పరిస్థితి అర్థముంటే పార్టీలో [illegible] కర్నాటక వుంటా [illegible] శ్రీ కె. హెచ్. పాటిల్ [illegible] ప్రకటనలో [illegible] వారికి తరుచు.

[illegible]

భారత ప్రభుత్వం
అటమిక్ ఎనర్జీ కాబ్
న్యూక్లియర్ ఫ్యూయల్ కాంప్లెక్సు
ప్రకటన
నెం. ఎన్.ఎఫ్.సి/11/77

పోస్టు : సబ్-ఆఫీసర్
వేతన స్కేలు : 425-15-500 - ఇ.బి. 15-560-20-700
వయసు : 40 సంవత్సరాలకు మైబడి వుండరాదు (1-1-1978 నాటికి)
అర్హతలు మరియు అనుభవం :
ఎస్.ఎస్.సి. లేక దానికి సమానమైన విద్య. నాగపూర్‌లోని నేషనల్ వైర్ సర్వీసు కాలేజీలో సబ్-ఆఫీసర్ కోర్సు ప్యాసయి వుండాలి. మంచి పేరువున్న వైర్ సర్వీసులో సూపర్‌వైజరీ స్థాయిలో అనుభవం గల వారికి ప్రాధాన్యత వుంటుంది. అన్ని అగ్నిమాపక సంపులు ఇతర పరికరాలను వుపయోగించి నిర్వహించడంలో అభ్యర్థులకు పూర్తిగా తెలిసి వుండాలి. మంటలను అర్పడంలో శిక్షణ యివ్వగల సామర్థ్యం తప్పక కలిగి వుండాలి. అభ్యర్థులు మంచి ఆరోగ్యం కలిగిన వారై వుండాలి. గరిష్ట వయో పరిమితి 40 సంవత్సరాలు. అసాధారణ అర్హతలు కలిగివున్న అభ్యర్థులకు వయో పరిమితిలో సడలింపు వుంటుంది.
ఇంటర్వ్యూకు పిలిపించిన అభ్యర్థులకు ట్రావెలింగ్ అలవెన్సులు చెల్లించబడవు. షెడ్యూల్డు కులాల/ షెడ్యూల్డు తరగతులకు చెందిన అభ్యర్థులకు రాకపోకలకు రైల్వే ఛార్జీలు నిబంధనల ననుసరించి చెల్లించబడుతాయి.
దరఖాస్తులు ఇతర వివరాలు సీనియర్ అడ్మినిస్ట్రేటివ్ అధికారి, న్యూక్లియర్ ఫ్యూయల్ కాంప్లెక్సు, అటమిక్ ఎనర్జీకాబ్, ఇ.సి.ఐ.ఎల్ పి.ఓ., హైద్రాబాదు - 500762 కు వ్రాసి పోస్టు ద్వారా పొందవచ్చు. స్వంత చిరునామా రాసిన (25x10 సెం.మీ) కవరును 40 పైసలు స్టాంపులను అతికించి. ప్రకటన నందుకు పంపదగ్గ పోస్టును తెలుపుతూ పైనతెలిపిన అధికారికి దరఖాస్తులు కొరకు అభ్యర్థనలు 1977 డిసెంబరు 30వ తేదీ లోగా సమర్పించి. దరఖాస్తులకొరకు, నిర్దేశించిన తేదీ తర్వాతగా, స్టాంపులు అతికించి స్వంత చిరునామాలేని అభ్యర్థనలు అంగీకరించబడవు.
పూర్తిచేసిన దరఖాస్తులు చేరవలసిన చివరి తేదీ 1978 జనవరి 15.
davp 645 (EN.137)/77.

సోవియట్ ప్రజల ప్రాథమిక హక్కులు, స్వేచ్ఛలు

-- ఇగ్నేషియస్

సోవియట్ కమ్యూనిస్టుపార్టీ కేంద్ర కమిటీ ప్రధాన కార్యదర్శి, సుప్రీం సోవియట్ ప్రిసీడియం అధ్యక్షులు యల్. ఐ. బ్రెజ్నెవ్

'సర్వేజనా స్సుఖినోభవంతు' అన్నది ప్రాచీన భారతీయ సూక్తి. ఈ భావమే ఉపనిషత్‌లో మరింత స్పష్టంగా చోటు చేసుకుంది. సహనా వవతు ! సహనౌ భునక్తు ! సహవీర్యం కరవావహై ! .. మావిద్విషావహై!... ఓం శాంతి శ్శాంతి శ్శాంతి!

ఇంతటి ఉదాత్తమైన ఆలోచనలు ఒక్క భారతదేశంలోనే కాదు, అనాదిగా అనేక దేశాల్లో తల ఎత్తుతూనే వున్నాయి. విశ్వ మానవ కళ్యాణాన్ని చిరకాలం నుంచి గొప్ప గొప్ప మానవతా వాదులంతా బ్రతోదిస్తూనే వున్నారు. కాని, యింతటి ఉదాత్త ఆశయాలు యింతగా ప్రబోధించినా, వాటిని చిత్తశుద్ధితో, శాస్త్రీయంగా అవరణలోఅమలు జరపనిదే అవి పట్టి వాగాడంబరంగానేమిగిలి పోతాయి.

మానవవినాశనానికి కాక, మానవ సంక్షేమానికి, వారి సుఖ సంతోషాల కోసం కృషి జరపడం ఉత్తమ ప్రభుత్వయొక్క ప్రప్రథమ తక్షణ కర్తవ్యం. ఈ విషయంలో భేదాభిప్రాయాలకు తావులేదు. కాని ప్రపంచంలో ఎన్నిప్రభుత్వాలు వాటిని అవలంబిస్తున్నాయి ?

వివిధ దేశాల రాజ్యాంగాలలో మానవ హక్కుల, స్వేచ్ఛలనట్లు ఎంతో ఉదాత్త భావాలు ప్రకటింపబడ్డాయి. కాని అవి అచ్చి తంగా అమలు జరిగాయన్న మాట ఎక్కడా లేదు. ప్రజాస్వామ్యానికి పెట్టని కోటగా చెప్పుకొనే పశ్చిమదేశాల రాజ్యాంగాల విషయంలో యిది అక్షరాలా నిజం.

కాని యింతకు విన్నవించిన సోషలిస్టు దేశాల్లో రాజ్యాంగంలో పొందు పరచిన స్వేచ్ఛలను, హక్కులను సోషలిస్టు సమాజమే హామీ పరచుతుంది. ఏమిటంటే యీ సమాజంలోనే పేదికి తావులేదు.

ఈ రెండు పదవ చేసిన మానవ హక్కుల పదేళ్ళనుండి ప్రారంభింపబడిన తుణంలో ప్రపంచ [illegible] దేశాలలోనూ, వెనుకబడ్డ దేశాల్లోనూ మానవ హక్కులు, స్వేచ్ఛలన్ని సరిపోల్చి చూడటం సమయోచితం.

మానవ హక్కులకు అంతర్జాతీయ గుర్తింపు అవశ్యకతను పెట్టుబడిదారీ ప్రపంచానికి తెలియజెప్పింది సోవియట్ యూనియనే. ఐక్యరాజ్య సమితి ప్రణాళిక తొలి ముసాయిదాలో యీ సూత్రంలేదు. బాస ప్రణాళికలో యీ సూత్రాన్ని పొందుపరచవానికి పోరవ రీసు కొన్నది సోవియట్ యూనియనే. మానవునికి పౌర, రాజకీయ, ఆర్థిక, సామాజిక, సాంస్కృతిక హక్కులన్నింటి అంతర్జాతీయ ఒప్పందాల్ని ప్రప్రథమంగా ఆమోదించింది. సోవియటు యూనియనే. నిసలయిన మానవ హక్కుల్ని, అవరణాత్మకంగా, అమలుజరిపి, అర్థోదయ సోషలిస్టు సమాజ విప్లవ తొలిదినాల్లో, రక్షా ప్రకటన హక్కుల ప్రకటనలో దీనిని పొందుపరిచింది ప్రపంచంలో మొదటగా సోవియట్ యూనియనే. పని హక్కు అన్ని హక్కులకుమూలంఅనీ, పనిహక్కులేకపోతే మిగిలిన హక్కులన్నీ నిరర్థకమనీ సోవియట్ యూనియను గ్రహించింది. ఈ హక్కుకు చోటు కల్పించడం నిరంతర సులభం కాదు. ఉత్పత్తి సాధనాల్ని వారిసం చేయడం వల్లా, పేదరంతటికీ పనే ప్రధానాశా ప్రాపదివైపు దారితీసి అర్థిక వ్యవస్థను అభివృద్ధి పర్చడం వల్లా యిది సాధ్యమైంది. దేశంలో నిరుద్యోగం నలుగడ కష్టాలు క్రమేణా అస్తమిస్తూ వస్తున్నాయి. ఇప్పుడు సోవియట్ యూనియనుయొక్క సూత్ర రాజ్యాంగం, వ్యక్తి, వృత్తి, కార్యక్రమం, శిక్షణ, విద్య, నడుపరించి ఉద్యోగాన్ని యిచ్చుటనే హక్కు పొందుతు కల్పిస్తుంది.

సోవియట్ పాలకులు ఎంతో కాలంగా, పరేష, విప్రాంతి హక్కులు, ఉచిత విద్య, ఉచిత వైద్య హక్కులను రాజ్యాంగ ప్రకటన [illegible] దేశాలలోనూ, వెనుకబడ్డ దేశాల్లోనూ మానవ హక్కులు, స్వేచ్ఛలన్ని సరిపోల్చి చూడటం సమయోచితం.

మానవ హక్కులకు అంతర్జాతీయ గుర్తింపు అవశ్యకతను పెట్టుబడిదారీ ప్రపంచానికి తెలియజెప్పింది సోవియట్ యూనియనే. ఐక్యరాజ్య సమితి ప్రణాళిక తొలి ముసాయిదాలో యీ సూత్రంలేదు. బాస ప్రణాళికలో యీ సూత్రాన్ని పొందుపరచవానికి పోరవ రీసు కొన్నది సోవియట్ యూనియనే. మానవునికి పౌర, రాజకీయ, ఆర్థిక, సామాజిక, సాంస్కృతిక హక్కులపై చేయబడిన అన్ని

బందరు సమీపంలోని రుద్రవరం గ్రామంలో ప్రజల బాధలు విచారిస్తున్న రాష్ట్ర కమ్యూనిస్టు నాయకులు శ్రీ గిరిప్రసాద్, శ్రీ పై. వి. కృష్ణారావు శ్రీ దాసరి నాగభూషణరావు

ఎమర్జెన్సీలో తుర్కుమెన్ గేటువద్ద ఇళ్ళు, భవనాల తొలగింపులో అకృత్యాలు

షా కమిషన్‌ముందు పలువురు ప్రత్యక్ష సాక్షుల కథనం

న్యూఢిల్లీ, డిసెంబర్ 20

పాత ఢిల్లీలోని తుర్కుమెన్ గేటువద్ద 1976 ఏప్రిల్ 19వ తేదీన జరిగిన మూకుమ్మడి హత్యాకాండ, లాఠీలు, మానభంగాలు తదితర హృదయ విదారక ఘటనల వివరాలను నేడు షా కమిషన్‌ముందు తెలియచేయటం జరిగింది.

పన్నులు చెల్లించినప్పటికి తమ ఇండ్లను, షాపులను, బ్రహ్మపేట్‌అస్తులనుముందునోటీసు లేకుండానే ఢిల్లీ డెవలప్‌మెంట్ అథారిటి నిబ్బంది ఏ విధంగా కూలద్రోశారో అనేక మంది సాక్షులు కమిషన్‌కు తెలియచేశారు. కేంద్ర రిజర్వ్ పోలీసులు, యితర పోలీసు సిబ్బందికూడా యీ విధ్వంస కాండలో పాల్గొన్నారని, వారికి అన్నిరకాల కనిపించిన ప్రతి దానిని కూల్చివేశారు. ఆడవాళ్ళను, పిల్లలను కొట్టారు" అని వారు చెప్పారు.

ఈ మొత్తం వ్యవహారాన్ని ఒక పథకం ప్రకారం నిర్వహించారు. కైళ్ళను ఖాళీ చేశారు. పాత ఢిల్లీనుండి పెద్ద సంఖ్యలో పైదీలు వస్తారని జైలు కార్మికులకుముందు గానే తెలియచేయటం జరిగింది. అప్పటి ఢిల్లీ డెవలప్‌మెంటు వైస్ చైర్మన్ శ్రీ జగమోహన్ మా అభ్యర్థనలన్నింటిని త్రోసి పుచ్చారు. నిరసన తెలియచేసిన వారిని అరెస్టుచేస్తామని బెదిరించారు. అవమానాలు గురికావలసివస్తుందని హెచ్చరించారు." అనిదాసు పేర్కొన్నారు.

తాము అనుభవించిన అది భయంకర మయిన బాధల దృష్ట్యా తమలో చాలామంది ఆత్మార్పణ పూర్వకపు నమలు చేయలేక పోయామని అన్నాడు.

విచారణ కమిషన్ నిపేదికలోకొన్ని సిఫార్సులద్వారా బాధితులకు కొంతసహాయంచేసేందుకు ప్రయత్నిస్తామంది న్యాయమూర్తి శ్రీ షాహామీ యిచ్చారు.

తమ దుర్భర పరిస్థితులపట్ల ప్రస్తుతప్రభుత్వం కూడా నిర్లక్ష్యంగా వున్నదని చెక్కుం ప్యాక్టరీ యజమాని ఒకరు ఫిర్యాదుచేశారు.

తుర్కుమన్‌గేటు కాల్పుల తర్వాత సమాచార్ నిర్వహించిన 'ఆఫ్ దిస్పాట్ సర్వే'ని కేంద్రప్రభుత్వ న్యాయవాది శ్రీ పి. ఎస్. నేగి కమిషన్ దృష్టికి తెచ్చారు. "దేశ ఏకైక వార్తాసంస్థ తప్పుడువార్తలు ఇచ్చింది" అని ఆయన అన్నారు, ఆ సర్వే జరపిన పరిశీలకుల బృందాన్ని కమిషన్ ముందు విలవారాన్నారు.

ఇది సమాచార్‌పై అధికారదుర్వినియోగం, నేటి ప్రభుత్వంపై ప్రచారపర సాధనాల

అధికారులు-షా విశ్లేషణ

న్యూఢిల్లీ, డిసెంబర్ 20

అత్యవసర పరిస్థితి కాలంలో అధికారుల నడవడికను బట్టి చూచినట్లయితే షా వారిని మూడు రకాలుగా విభజించారు.

రకరకాల ముందు మొన్న వాజ్పాయి చెప్పినట్లు కూడా ఎంతో శ్రీమతి ఇందిరా గాంధీ పట్ల విధేయులై ప్రత్యేకం చేసిన అధికారులను ప్రధాన ప్రత్యేకాధికారులు : న్యాయాధికారులు, అత్యవసరాధికారులు, తప్పుడువాదులు చేయటంలో ముఖ్యులుగా వారు పరిచయమవుతున్నారు.

రెండవ రకం (రాజకీయవాదులు) ఇందిరా గాంధీపట్ల విధేయులైనప్పటికి రోజు గడిచే కొద్దీ వారిలో చలనం కలిగిందని పేర్కొంటోంది.

తమ్మవరకు షా : బస్తీలను నాగాల్యాం చేయటంలో, పోలీసులు జరిపిన కాల్పులలో మరణించినవారు వారు నిర్వహించిన పాత్రలో ఒక ప్రధాన పాత్రధారులు – వారు ఎప్పుడు తమ పాత్ర ప్రకారంగా చేశ పొట్టిరాష్ట్ర పరిధిలో ఇలా ప్రవర్తించారా లేక పొట్టిరాష్ట్ర పరిధిలో ఇలా ప్రవర్తించారా అనే విషయాలు ఇప్పుడు తెలుసుకోవలసి ఉన్నదని అన్నారు.

ప్రధానంగా మూడు తరగతుల క్రింద ఇచ్చిన అధికారుల వివరణలను తగ్గించాలని ఆయన అన్నారు. మొదటి తరగతి అధికారులు ఇందిరా గాంధీ పట్ల విధేయులై ప్రత్యేకం చేసిన పనులు చేశారు. వారిలో ఒకరు ఢిల్లీ అభివృద్ధి సంస్థ ఉపాధ్యక్షుడు శ్రీ జగమోహన్ కాగా మరొకరు ఢిల్లీ పోలీసు కమిషనర్ శ్రీ కృష్ణ కాలం. వార

ఖమ్మం పట్టణంలో జయప్రదంగా సినీ కళాకారుల "భిక్షాయాత్ర"

(విశాలాంధ్ర విలేకరి)

ఖమ్మం, డిసెంబరు 20

తుపాను బాధితులసహాయార్థం శ్రీయుతులు యన్. టి. ఆర్, ఎ. యన్. ఆర్. లనాయకత్వాన సినీకళాకారుల బృందం నిన్న ఖమ్మం పట్టణంలో భిక్షాటన ద్వారా, సాంస్కృతిక కార్యక్రమాల ద్వారా నిధిని సేకరించింది. మొత్తం రు. 1 లక్ష 55 వేలు వసూలు అయింది. 18వ తేదీన వరంగల్‌లో మొత్తం రు. 1.5 లక్షలు వసూలు అయింది.

శ్రీ యన్. టి. రామారావు, శ్రీ అక్కినేని నాగేశ్వరరావు శ్రీ మిక్కిలినేని, పద్మనాభం, కృష్ణం, అల్లు రామలింగయ్య, పద్మనాభం, సాక్షి రంగారావు, సి. హెచ్. కృష్ణమూర్తి, దూళిపాళ, శ్రీమతి జమున, కాంచన, జయప్రద, జయసుధ, దీప, సూర్యకాంతం, చాయాదేవి, రాజసులోచన, రమణ మొదలైన వారితో పాటుగా నేపథ్య గాయకులు శ్రీమతి పి. సుశీల, రామకృష్ణ, మిమిక్రీ కళాకారుడు వేణుమాధవ్ లు నిన్న ఉదయం వరంగల్ నుంచి ఖమ్మం రాగానే బస్టాండ్ వద్ద అఖిలపక్ష కమిటీ తరపున కార్యదర్శి శ్రీ జె. కొండలరావు (యం. పి.) కన్వీనర్ శ్రీ వి. ఎ. అప్పారావు, ఏర్పాట్ల కమిటీ కన్వీనరు డా॥ జయవంద్రారెడ్డి, ప్రచార, ప్రచార సమీకరణ కన్వీనర్ శాసనసభ్యులు శ్రీ మహమ్మద్ రజబ్‌అలీ, అర్థికళాభి కన్వీనర్, జిల్లా జనతాపార్టీ అధ్యక్షులు శ్రీ సామినేని ఉపేంద్రయ్య, ఆడిటోరియం కమిటీ కన్వీనర్ శ్రీ సి. రాజేంద్రప్రసాద్, ప్రచార కళాభి కన్వీనర్ శ్రీ హీరాలాల్ మోదియాతో పాటుగా అనేకమంది పురప్రముఖులు అభిమాన పూర్వమైన స్వాగతం చెప్పారు.

ఒకవైపు కళాకారులకు స్వాగతం చెప్పుతుండగానే కళాకారులు వారు వచ్చిన వాహనం నుంచి దిగి జోలెలు చెయిపట్టి తగిలించుకొని అద్భుత గుమికూడిన ప్రజా సమూహం వద్దకు వెళ్ళి భిక్షటనను ప్రారంభించారు.

అంతులేని ప్రజా ప్రవాహం

కళాకారులకు ప్రత్యేకంగా ఏర్పాటు చేసిన వాహనాలపైన అగ్ర భాగంలో శ్రీ యన్. టి. రామారావు, శ్రీ నాగేశ్వరరావులతో పాటుగా పార్లమెంటు సభ్యులు శ్రీ జె. కొండలరావు, శాసన సభ్యులు శ్రీ యం. డి. రజబ్ అలీ, శ్రీ సామినేని ఉపేంద్రయ్యలు వున్నారు. తరువాత వరుసగా టేబుల్లోనూ, లారీల్లోనూ మిగిలిన కళాకారులు వున్నారు. కొందరు కళాకారులు క్రింద నడుస్తూ ప్రజలవద్దకువెళ్ళి విరాళాల సేకరణ జరిపారు.

ఇసుక వేస్తే రాలని జన సంద్రోహాన్ని అదుపులో పెట్టడంలో పోలీసులు ఎంతో శ్రమ పడాల్సి వచ్చింది. విరాళాలు యిద్దామని వచ్చిన అనేక మంది కళాకారులను సమీపించలేక నిరుత్సాహంతో వెళ్ళిపోయారు. పరికొంత మంది తాము ఇవ్వవలసిన డబ్బులను కళాకారుల వైపు విసరివేశారు. వాటిని పోగుచేసుకోవడం సమస్యగా తయారైంది.

ప్రదర్శనకు జిల్లా కలెక్టరు అఫీసుకు వెళ్ళగానే కలెక్టరు శ్రీ యన్. వెంకట్రి వారికి స్వాగతం చెప్పారు. ఆహార సేకరణ తరపున వెయ్యిరూపాయలు యిచ్చారు. వారందరికీ శ్రీ యన్. టి. రామారావు కృతజ్ఞత తెలిపారు.

అప్పటినుంచి బయలుదేరి ఆర్. టి. సి. బస్టాండ్‌లో పడ్డగానే కార్మికులు వారికి స్వాగతం చెప్పి, కార్మికులు విరాళాలు సేకరించిన రు. 1616-16 డిపో మేనేజరు శ్రీ సూర్యనారాయణ ద్వారా అందజేశారు. కొంత మంది కార్మికులు యన్. టి. ఆర్‌కు రూపాయల దండలువేశారు. వారి వెంట వున్న శ్రీ యం. డి. రజబ్‌అలీ కార్మికులకు అభినందనలు తెలిపారు.

ప్రదర్శన స్టేషన్ బజారు, కస్బాబజారు, కచిన్ బజారు మీదుగా పత్తర హ్యాండ్ సెంట్రమైన గాంధీ చౌక్ చేరుకునేసరికి ప్రజలు దాదాపైన, గోడలపైన, చిలకలు మొదలైన స్థంభాలపైన ఎక్కి తలకిందుగా తడుపు లేదన విరాళాలను కళాకారులకు అందించారు. క్రిక్కిరిసిన ప్రజల పట్టుదలను ముందుకు వెళ్ళలేక ప్రకటించిన కొన్ని దుకాణాలు కట్టు చేయవలసి వచ్చింది.

సాంస్కృతిక కార్యక్రమం

రాత్రి 7.30 గంటలకు స్థానిక టెలిఫోన్ హైస్కూల్ ఆవరణలో ప్రత్యేకంగా నిర్మించిన "యన్. టి. ఆర్. ఎన్‌టర్,ఆర్ ఆడిటోరియం"లో కళాకారులతో సినీ కళాకారుల సాంస్కృతిక కార్యక్రమాలు రాత్రి ఒంటిగంట దాకా జరిగాయి. యీ కార్యక్రమాలను శ్రీ మదుసూదనరావు నిర్వహించారు. యీ ప్రదర్శనను 15 వేల మంది ప్రజలు తిలకించారు.

కార్యక్రమం చివరలో "శ్రీకృష్ణ తులాభారం" నాటకంలో శ్రీకృష్ణుడి పాత్ర ధరించిన యన్. టి. రామారావు కృష్ణుడుగానే వేదికపై కి వచ్చి తుపానుతో సర్వస్వం కోల్పోయిన అభాగ్యులను ఆదుకోవడం మనందరి కర్తవ్యంగా మనిషి మనిషి కర్తవ్యంగా సినీ కళాకారులమైన మేము ప్రజల వద్దకు యాచనకై వచ్చామని, మమ్మల్ని ప్రజలు ఎంతో ఆదరిస్తూ ఆనందిలో పున్న దోసిళ్ళ ఆంధ్రులను ఆదుకుంటున్నారని తెలిపారు. ఇటీవల రాయలసీమలో ఆంధ్రలో, తెలంగాణా లో ఏర్పడిన తీవ్ర దుర్వృష్టి వల్ల ఏర్పడిన సంఘటనలు శ్రీ రామారావు గుర్తుకు తెస్తూ బాధపడ్డారు. ఆంధ్ర ప్రాంతంలో మరో ప్రళయ సంభవించిన తుపాను నుండి కూడా కోలుకుంటున్నారని తెలిపారు. ఇటీవల ప్రకృతి వైపరీత్యాలు ఎలా ఎలా కష్టాలు కలిగిస్తున్నదీ, ఆ కష్టాలు తీర్చడానికి ప్రజలు ఎలా ఆదుకోవాలో వివరించారు. ఆ సందర్భంగా 20 నెలలుకిత్రి అన్న దానం ఉద్యమం, ప్రజల్లో, ఆర్థిక ప్రభుత్వ యంత్రాంగాన్ని ఏర్పాటుచేసి గుంటూరు జిల్లా నిరుపేదలకు తారక స్వాతంత్ర్యం తెస్తూ రు. 60 వేల బట్టలను పంపిణీ చేసారని తెలిపారు.

మరుగుపడిపోయిన ఆంధ్రప్రదేశ్‌లో దిన్న జిలా అయిన ఖమ్మంలో తాము ఉపశమించినదానికి మించి ప్రజలు మమ్ములను ఆదరించడం ద్వారా, సోదర తుపాన్ బాధితులను ఆదుకున్నారని మన రాజధానిలో జరిగిన ప్రదర్శనను కూడా ఇది మరిపించి మమ్ములను ముగ్ధులను చేసింది, ఇంత గొప్ప ప్రకాశమహాసాగరాన్ని కదలించి, క్రమశిక్షణతో నడిపించిన అఖిల పక్ష కమిటీని అయన తన బృందం తరపున కృతజ్ఞతలు తెలుపుతూ యీనాటి ప్రదర్శన ద్వారా సేకరించిన విరాళాలను, టిక్కెట్ల అమ్మకం ద్వారా వచ్చిన రాబడిని ప్రకటించారు.

ప్రదర్శన ద్వారా రు. 35 వేలు రాగా, టిక్కెట్లు అమ్మకం ద్వారా ఒక లక్ష 20 వేలు వచ్చినవి హర్షధ్వానాల మధ్య ప్రకటించారు.

మార్క్సిస్టుపార్టీ ఉలిపికట్టె ధోరణి

ఇవ్వటి తుపాను బాధితులకు అఖిలపక్ష కమిటీ ఏర్పడి పనిచేస్తూ వుండగా మార్క్సిస్టు పార్టీ తనకు పట్టనట్టుగానే ప్రేక్షకులుగా చూస్తూ పోయారు. అఖిలపక్ష సమావేశంలో మార్క్సిస్టులు ఎవరూ పాల్గొనకపోయినా వారిని కమిటీలో వేసుకున్నప్పటికీ వారు యీ కార్యక్రమంలో పాల్గొనకపోవడం వలన ప్రజలు వారు అవలంబించిన ఉలిపికట్టె ధోరణి చూచి ఆశ్చర్యపడుతున్నారు.

అఖిలపక్ష కమిటీలోని కాంగ్రెస్, కమ్యూనిస్టుపార్టీ, జనతాపార్టీ, వర్తక, విద్యార్థి సంఘాలు, యువజన సమాఖ్య తదితర సంఘాలు విజయవంతంగా యీ కార్యక్రమాన్ని నిర్వహించాయి.

రు. 4 లక్షల స్మగుల్డు సరుకు స్వాధీనం

మద్రాసు, డిసెంబరు 20

మొత్తం రు. 4 లక్షల విలువైన విదేశీ మద్యం, సిగరెట్లు, యస్. ఫ్వన్ కరెన్సీ నోట్లను కస్టమ్స్ అధికారులు సింగపూర్ నుంచి వచ్చిన ఎం వి పోలోనూవార్ నౌక నుండి మద్రాసు రేవులో నేడు స్వాధీనం చేసుకున్నారు.

స్మగుల్డు మద్యం అమ్మగా వచ్చిన రు. 16 వేలను కూడా ఓడలోని సింగపూర్, బైదీన్ వ్యక్తి స్వాధీన పరిచారు. నౌకను దిగ్బంధంలో వుంచారు.

ప్రారంభమైన ఈ ప్రదర్శనలో యన్. టి. రామారావు, అక్కినేని నాగేశ్వరరావు, జమున, జయప్రద తదితర నటీనటులు పాల్గొన్నారు.

ఈ ప్రదర్శన సందర్భంగా ప్రధాన రోడ్లన్నీ క్రిక్కిరిసి పోయాయి. ప్రజలు తమ శక్తిమేరకు విరాళాలు అందజేశారు. శ్రీ బొమ్మన రామచంద్రరావు రు. 1116 లు విరాళం యిచ్చారు. మేడంపైకి ఎక్కి ప్రదర్శన తిలకిస్తున్న ప్రజలు సినీతారలపై నాణేలు, రూపాయినోటు వస్త్రాలు, పువ్వులు తదితర వస్తువులు దరిపించారు.

చలం, సాక్షి రంగారావులు జనంలోకి వచ్చి అభిమానులు అందించిన విరాళాలను స్వీకరించారు. అంతేగాక ప్రతి షాపునుమెళ్ళి విరాళాలు అడిగారు. యన్. టి. రామారావు, నాగేశ్వరరావులు కూడా అనేక ప్రాంతాల్లో జీపు దిగి విరాళాలు సేకరించారు.

ప్రదర్శనలో పాల్గొన్న చాయాదేవి, సూర్యకాంతం, రాజసులోచన, జయసుధ, కాంచన, దీప, జయలక్ష్మి, మాదా తదితరులు కూడా విరాళాలు వసూలు చేశారు.

ఈ సందర్భంగాపోలీసులు, హోంగార్డులు యన్. సి. సి. దళాలు, కళాకారుల సంఘాల వాలంటీర్లు గుంపును అదుపులో పెట్టి, ప్రదర్శన జయప్రదం కావడానికి కృషిచేశారు.

స్థానిక కమిటీ పర్యవేక్షణలో ఈప్రదర్శన జరిగింది. ఈ కమిటీలో శ్రీయుతులు యం. భావరాజు సోమేశ్వరరావు, పి. జి. గోపాలకృష్ణ, జాఫూడి వెంకటేశ్వరరావు, శర్మ, యం. సుబ్బరాజు, యం. వి. సుబ్బరాజు తదితరులున్నారు.

బందరు రైల్వేయార్డులో వెనుకట్ల అనేలా దుంచేసి లారీలను ఎక్కిస్తున్న కమ్యూనిస్టుపార్టీ (ఖమ్మం, తిరువూరు) వలంటీర్లు.

ఉప్పెన బాధితులకై ప్రశంసనీయంగా పని చేస్తున్న కార్మికులు-అటవీశాఖ సిబ్బంది

(విశాలాంధ్ర విలేకరి)

విజయవాడ, డిసెంబరు 20

ఉప్పెన బాధితులకై అటవీశాఖ సిబ్బంది, వేలాది కార్మికులు నిర్విరామంగా ప్రశంసనీయమైన కృషి చేస్తున్నారు.

ఉప్పెనలో చేలాదుమంది చెట్టు చెంచారని, గ్రామాలు గ్రామాలు యిప్పు బురదలో పెట్టుబడిపోయాయని తెలియగానే అటవీశాఖ అధికారులు ఎన్నడూ లేని విధంగా చొరవ తీసుకున్నారు. దీని కన్సర్వేటివ్ శ్రీ పి. యస్. రావు యితర అధికారులు రంగంలో ప్రవేశించారు.

అటవీశాఖ పరిరోపన, అభివృద్ధి అధికారి శ్రీ వి. వి. ఆర్. డి. కృష్ణమూర్తి ఆధ్వర్యంలో ఈ పనులు జరిగాయి. వెదురుగడలను తమ శాఖ ఉచితంగా అందజేయగలదని కెప్యూ అధికారులు తెలిపారు.

కమ్యూనిటీ షెడ్లను నిర్మించితే ప్రజలు తమ తమ గ్రామాలకు వెళ్ళడానికి వీలు వుంటుందని భావించి మందడాకలలో మొట్ట మొదటి షెడ్‌ను అటవీశాఖ నిర్మించింది.

గృహాలు కోల్పోయిన వారికి వెదురు బొంగులను, దాదులను సరఫరా చేయవలసిన బాధ్యతను ప్రభుత్వం గుర్తించింది. అటవీశాఖ ముందుకు వచ్చింది.

విజయవాడలో "కంట్రోలు రూమును ఏర్పాటు చేసుకొని వెదురు గడలను కొట్టడము, లారీలోకి ఎత్తడం, దీప, బందరు తాలూకాలకు రవాణా చేయడాన్ని శ్రీకృష్ణమూర్తి సమన్వయం చేస్తున్నారు. ఇతర అధికారులు (శ్రీ టి. వి. రంగారావు, శ్రీ వి. వెంకటేశ్వరరావు, శ్రీ కె. కోటేశ్వరరావులు అడవులలో వుండి యితర కార్యక్రమాలను పర్యవేక్షిస్తున్నారు.

పరుగులు, ఖమ్మం, తూర్పుగోదావరి, పశ్చిమగోదావరి జిల్లాలలో బదు చేసుకుంటి కార్మికులు రేయింబవళ్ళు పనిచేస్తున్నారు. రాత్రి సమయంలో విద్యుదీపాలు కూడా లేకుండా లారీలోకి గడలను లోడ్ చేస్తున్నారు.

25 లక్షల వెదురుగడలను, ఒక లక్ష దాదులను దివి, బందరు తాలూకాలకు సరఫరా చేయడం అటవీశాఖ లక్ష్యం.

డీటిబరీదాదాపుగా 70 లక్షలు వుండుంది. ఇంతవరకు 13 లక్షల వెదురుగడలను, 40 వేల దాదులను రవాణా చేశారు.

అటవీశాఖ సిబ్బందిగాత్రిండ్రపళ్ళువిచేస్తూ వెదురుగడలను రవాణా చేయడంలోనూ వాటిని కమ్మాలకు పెట్టి, ఇవ్వడంలో ఎన్నో సేవలు చేస్తున్నారు.

పరుగులు, ఖమ్మం, తూర్పుగోదావరి, పశ్చిమగోదావరి జిల్లాలలో బదు చేసుకుంటి కార్మికులు రేయింబవళ్ళు ఎనిపోస్తున్నారు. రాత్రి సమయంలో విద్యుదీపాలు కూడా లేకుండా లారీలోకి గడలను లోడ్ చేస్తున్నారు.

"దివి, బందరు తాలూకాలకు లారీలు చేరిన తర్వాత అన్‌లోడ్ చేయడంలో కమ్యూనిస్టుపార్టీ కార్యకర్తలు తోడ్పడుతున్నారని తెలిపారు.

కమ్యూనిస్టు కార్యకర్తలకు అభినందన

కమ్యూనిస్టు కార్యకర్తలు ప్రశంసనీయమైన కృషి చేస్తున్నారని శ్రీ కృష్ణమూర్తి అభినందించారు.

బందరులో వాగ్లా నుండి వెదురు బొంగులను యిడుపుల్లను వారు ప్రజలకు తెలుపుచేయకుండా పనిచేస్తున్నారు.

పునరావాస కార్యక్రమంలో అటవీశాఖ చెందిన వందలమంది పాల్గొంటున్నారని తెలిపారు, వీరి సేవను గుర్తించి ఒక నెల వేతనం ఎక్స్‌గ్రేషియాగాను, ఒక అదనపు యింక్రిమెంటును, ప్రశంసా పత్రాన్ని యివ్వవలసిందిగా తాము సిఫార్సు చేశామన్నారు.

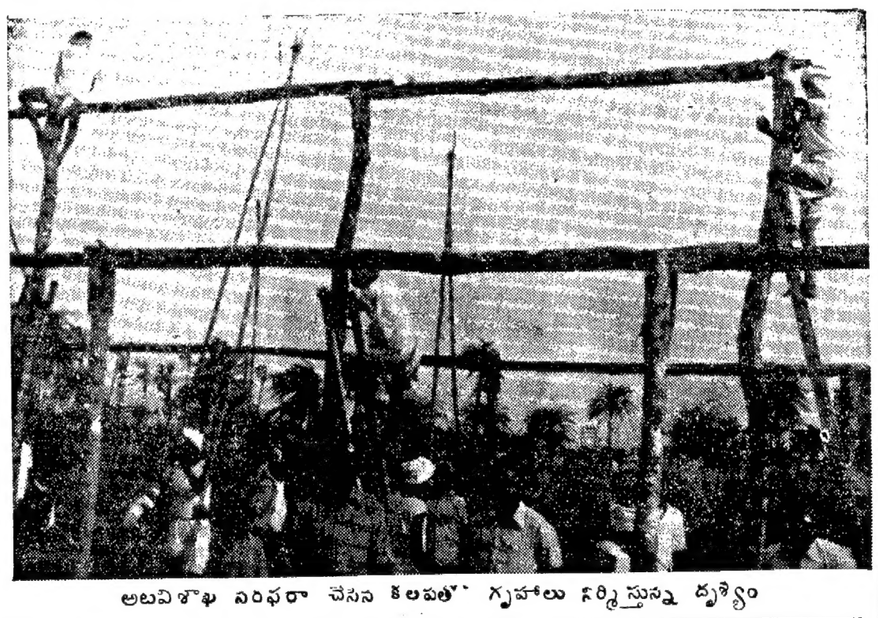

అటవీశాఖ సరఫరా చేసిన కలపతో గృహాలు నిర్మిస్తున్న దృశ్యం

సంజయ్‌కి వర్తకుల పూలమాలలు-15నిమిషాల్లో దుకాణాల నేలమట్టం

షాకమిషన్‌ముందు ఢిల్లీ కమ్యూనిస్టు నాయకుని వెల్లడి

న్యూఢిల్లీ, డిసెంబరు 20

శ్రీసంజయ్‌గాంధీ కోడిబొంగం మార్కెటును సందర్శించినప్పుడు వర్తకులుఆయన్ను పూలమాలలతో ముంచెత్తారని, ఆయన వెళ్ళిపోయిన 15 నిమిషాల్లో దుకాణాలన్నీ కూలగొట్టబడినాయని ఢిల్లీ నగర కమ్యూనిస్టుసమితి కార్యదర్శి శ్రీ ప్రేమ్ సాగర్‌గుప్తా నిన్న షా కమిషన్‌కు చెప్పారు.

ఆజాద్ మసీదు ప్రాంతంలో దుకాణాలు కూలగొట్టడంపై తాను ఢిల్లి లెఫ్టినెంట్ గవర్నర్‌కు, కాంగ్రెసు అధ్యక్షునికి, నాటి హోంశాఖ స్టేట్‌మంత్రి శ్రీ ఓంమెహతాకు, నాటి ప్రధాని శ్రీమతి ఇందిరా గాంధీకి లేఖలు వ్రాశానని, అయితే వారు ఎటువంటి చర్యా తీసుకోలేదన్నారు.

మానవతా దృష్టితో కూడిన పరిశీలనహాడా లేకుండా కూలగొట్టారని, ఢిల్లీ మున్సిపల్ కార్పొరేషన్, ఢిల్లీ అభివృద్ధి సంస్థలకు యించుమించు ప్రమేయం వుందని శ్రీ గుప్తా చెప్పారు.

దుకాణాలు కోల్పోయిన శ్రీ అబ్దుల్ అహ్మద్, శ్రీ మహమ్మద్ మహమ్మద్ ఇస్లాం తదితరులు స్వల్పకాలిక నోటీసుతో తమ దుకాణాలను కూలగొట్టిన తీరును కమిషన్‌కు వివరించారు.

వీరి సన్నిధిలోనే వడగొట్టిన తీరు ఒకటే నని. నోటీసు లేకుండా దుకాణాలు కూలగొట్టారని, వాటిలోని సామగ్రి ధ్వంసం చేయడమో లేక, దోపిడీ చేయడమో జరిగిందని శ్రీ షా అన్నారు. అందువల్ల ఈ కేసు లన్నిటినీ విడి విడిగా విచారించ దలచి లేదని అయన ప్రకటించారు.

అంటే దీని అర్థం దుకాణదారుల వద్ద తనకు సానుభూతి లేదనికాదని, అయితే తాను చాలాన్ని పొదుపు చేయాల్సి వుందని న్యాయమూర్తి షా చెప్పారు. హింసాదులు చేయబడుతున్నవారి ప్రకటనలు చదవబడతాయని, తాను చేయబడుతున్న సిఫారసులను బట్టి నివేదికలో చేస్తానని అయన చెప్పారు.

హైళ్ళ దాఖలుకు విచారణల కమిషన్‌అదేశం

బొంబాయి, డిసెంబరు 20

ఆంధ్రప్రదేశ్ ముఖ్యమంత్రి శ్రీ వెంగళరావు, ఆయన మంత్రి వర్గ సహచరులు కొందరిపై అరోపణలను దర్యాప్తు చేస్తున్న ఏక సభ్య కమిషన్, అరోపణలు నిరూపించిన కొన్ని హైళ్ళను దాఖలు చేయవలసిందిగా రాష్ట్ర ప్రభుత్వానికి, సింగరేణికాలరీస్ కంపెనీకి నిన్న ఆదేశాలు పంపింది.

శ్రీ సంజయ్‌గాంధీ కొత్తగూడెం పర్యటనపై దేశవ్యాప్త అభివృద్ధి కార్పొరేషన్ చిత్రీకరించిన రంగుల చిత్రాన్ని, గుంటూరు జిల్లాకై కొనాయిలో నిర్మించ తలపెట్టిన సూపర్‌లను తన ముందు ప్రదర్శించాలని కూడా అదేశించారు.

శ్రీ సంజయ్‌గాంధీ కొత్తగూడెం పర్యటనపై దేశవ్యాప్త కార్పొరేషన్ చిత్రీకరించిన రంగుల చిత్రాన్ని, గుంటూరు జిల్లాకై కొనాయిలో నిర్మించ తలపెట్టిన సూపర్‌లను తన ముందు ప్రదర్శించాలని కూడా అదేశించారు.

శ్రీ సంజయ్‌గాంధీ కొత్తగూడెం పర్యటనపై దేశవ్యాప్త కార్పొరేషన్ చిత్రీకరించిన రంగుల చిత్రాన్ని, గుంటూరు జిల్లాకై కొనాయిలో నిర్మించ తలపెట్టిన సూపర్‌లను తన ముందు ప్రదర్శించాలని కూడా అదేశించారు.

నేషనల్ హెరాల్డ్, ఢిల్లీ ఎడిషన్‌పై ఎం.పి.ల విజ్ఞప్తి

న్యూఢిల్లీ, డిసెంబరు 20

ప్రచురణ నిలిపివేయబడిన నేషనల్ హెరాల్డ్ ఢిల్లి ఎడిషన్‌ను కార్మికులకు అప్పగించాలని 50 మందికి పైగా జనతా-మార్క్సిస్టు పార్టీలకు చెందిన పార్లమెంటు సభ్యులు నిన్న ప్రభుత్వానికి విజ్ఞప్తి చేశారు.

ఎడిషన్‌ను మూసివేయడం చట్టబద్ధమని పారిశ్రామిక వివాదాల చట్టాన్ని తీవ్రంగా ఉల్లంఘించడమేనని వారు ఒక ప్రకటనలో తెలిపారు.

ఈ ప్రకటన చేసిన వారిలో శ్రీయుతులు డి. ఎన్. తివారీ, సమర్‌గుహ, పి. జి. మౌలంకార్, అల్లుప్రసాద్ యాదవ్, దినేన్ భట్టాచార్య, చిత్తబసు, ప్రసన్న పటన్ మొదలైనవారు వున్నారు.

హింసా చర్యలకు పాల్పడే సంస్థపై నిషేధం విధింపు

హోంమంత్రి శ్రీ చరణ్‌సింగ్ ప్రకటన

న్యూఢిల్లీ, డిసెంబరు 20

హింసాయుత కార్యకలాపాలతో లేక హింసద్వారా ప్రభుత్వాన్ని కూలద్రోసే ప్రయత్నంలో ఆనంద్‌మార్గ లేక మరొక యింత సంస్థ వున్నదని ప్రస్తుతం జరుగుతున్న విచారణలో బయటపడితే ఆ సంస్థను నిషేధించడం జరుగుతుంది.

పార్లమెంటు సభ్యుల సంప్రతింపుల కమిటీలో నిన్న జరిగిన చర్చకు హోంమంత్రి శ్రీ చరణ్‌సింగ్ ముగిస్తూ యీ మేరకు సంప్రతింపు ప్రస్తావం దర్యాప్తు జరుగుతున్నప్పటికీ బయటపడకు ఎటువంటి ఆధారాలు లభించ లేదన్నారు.

ఈ ఉదంతపరుల దాడులెవరనే విషయాన్ని నిర్ధారించడంలో దర్యాప్తు సంస్థలు విఫలంకాలేదని శ్రీ చరణ్‌సింగ్ అన్నారు. ఏటీకి శక్తి ఏర్పాటులోనున్న మెదక దుర్ఘటనని కూడా తాను చెప్పుకొచ్చారు. అయితే అటువంటి అధారాలు వుంటేగనక క్షితంగా తాను చర్యలు తీసుకొన్నవారమవుతామని ఆయన పేర్కొన్నారు. అనంద్‌మార్గ హత్యల కొన్ని అరోపణలున్నాయని, ఆ సంస్థ సభ్యులు కొందరు వారి పేరిట దోపిడీలు చేస్తున్నారని శ్రీ చరణ్‌సింగ్ పేర్కొన్నారు.

న్యూఢిల్లీ, డిసెంబర్ 20

పెద్దరోగం మీదుగా నెలల ప్రమాణ నిధినుండి భారతదేశానికి 140 లక్షల డాలర్ల రుణం లభించ నున్నది.

సిగడాంలో ఆంధ్ర బ్యాంకు బ్రాంచి ప్రారంభం

హైదరాబాదు, డిసెంబరు 20

శ్రీకాకుళంజిల్లా గంగువారి సిగడాంలో ఆంధ్ర బ్యాంకు బ్రాంచికి జిల్లా కలెక్టర్ శ్రీ యస్. కె. ఎదారి ప్రారంభోత్సవం చేస్తూ శ్రీకాకుళం జిల్లాలో బలహీనవర్గాల, చిన్నరైతుల ఆర్థికాభివృద్ధికి ఆంధ్రాబ్యాంకు చేస్తున్న సేవలను ప్రశంసించారు.

ఆంధ్రా బ్యాంకు యింతవరకు 592 బ్రాంచీలను, శ్రీకాకుళం జిల్లాలో 19 బ్రాంచీలను తెలిపినట్లు బ్యాంకు రీజినల్ మేనేజరు శ్రీ వి. సూర్యనారాయణమూర్తి తెలియజేశారు.

పట్టాలు తప్పిన గూడ్సు వ్యాగన్

విశాఖపట్నం, డిసెంబరు 20

లాల్చాపు రైల్వేస్టేషన్ వద్ద రేపు జరిగిన ప్రమాదంలో ఒక గూడ్సు వ్యాగన్ పట్టాలు తప్పింది.

ఈ సమాచారం తెలుసుకుని రైల్వేఅధికారులు సిబ్బందితో అక్కడికి చేరుకున్నారు.

ఎలక్ట్రానిక్ యంత్రం తెచ్చిన తంటా!

న్యూఢిల్లీ, డిసెంబరు 20

44 వ రాజ్యాంగ సవరణ బిల్లు మొదటిదశ తరువాత జరిగిన ఓటింగ్‌ను ఎలక్ట్రానిక్ యంత్రం నమోదుచేసిన పద్ధతి నిన్న లోక్‌సభలో జనతా ప్రభుత్వాన్ని కలవర పరచింది.

ఓటింగ్ పద్ధతిపై ఇది సృష్టించిన వివాదం సభలో 15 నిమిషాలపాటు సాగింది.

బిల్లు మొదటి పఠనం అనంతరం జరిగిన ఓటింగ్‌లో అనుకూలంగా 271 ఓట్లు, వ్యతిరేకంగా ఐదు ఓట్లు, ఏడుగురు గైర్‌హాజర్ అయినట్టుయింత్రంలోకెక్కి చేసింది.

అంటే బిల్లును సభ ఆమోదించేసిం. రాజ్యాంగ సవరణకు మొత్తం సభ్యుల సంఖ్యలో మెజారిటీ, హాజరై ఓటు హక్కు వున్న వారిలో మూడింట రెండువంతులు ఆమోదించాలని రాజ్యాంగం నిర్దేశించింది. కాగా జరిగిన ఓటింగులో ఇందుకు ఒక ఓటు తగ్గింది.

ఓటింగ్ తర్వాత సూచిక బోర్డుపై తెలిసిన సంఖ్యను స్పీకర్ ప్రకటించ నందుకు పులుపులు కాంగ్రెస్ సభ్యులు సరవని తెలిపారు. నిలుచున్న ప్రదేశం స్పీకర్ ముందు పరిశీలిస్తే ప్రకటించిన అ తర్వాత తప్పులుంటే సవరించాలని వారు వాదించారు. తమ ఓటు సరిగా నమోదు కాని వారు, కాగితం రూపంలో ద్వారా గాని మౌఖికంగా స్పీకర్‌కు తెలపాలని వారు వాదించారు.

ప్రధాని శ్రీ మొరార్జీ దేశాయి ఓటు కూడా ప్రాంగణంలో సరిగా నమోదు కాలేదు. అప్పుడు తిరిగి పార్టీగా నమోదుచేసి చేస్తున్నట్లు అయినప్పటికీ ప్రధాని తెలియజేశారు.

ఆ తరువాత స్పీకర్ ప్రకటించిన సవరణ బిల్లు ఆమోదం పొందింది.

రిగ్స్ ఉద్యోగుల ప్రదర్శన

హైదరాబాదు, డిసెంబరు 20

పంచాయతీరాజ్ శాఖకు చెందిన రిగ్స్ ఉద్యోగులు శ్రీయుతులు జి. రామచంద్రరావు, మహమ్మద్ మొహిద్దీన్ తదితరుల నాయకత్వం క్రింద ధర్నాగింపు జరిపి, చీఫ్ ఇంజనీరు శ్రీ ఎస్. రామచంద్రరావుకు మెమొరాండం సమర్పించారు. ప్రంపాదింపబడిన సవరణలలో సహా ప్రభుత్వ ఉత్తర్వులు మేరకు వేతనస్కేళ్ళు అమలుజరుపవలసిందిగాను, రిగ్ ఉద్యోగు లందరినీ రాష్ట్ర ఉద్యోగులుగా పరిగణించవలసిందిగాను, పంప్లాదు మెంటు మార్పుకు సంబంధించి పేర్కొనబడిన ఉద్యోగులను పరిగణించు చేసి, ప్రమోషన్ యివ్వవలసిందిగాను మెమొరాండంలో కోరారు.

మెమొరాండంలోని కోర్కెలను త్వరలో పరిష్కరించేయడం జరుగుతుందని ఇచ్చిన హామీకు ధన్యవాదాలు తెలిపారు. యీలా ఉద్యోగులతో సమావేశం ఏర్పాటు చేశారు.

రిగ్స్‌లోనూ పరిష్కారం కాలేదన్నవర్గ పోరాటం పరిష్కరించక పోగా 1978 జనవరి ప్రారంభంలోనే మరొక ఉద్యమం చేపట్టనున్నట్లు తెలియజేస్తూ సమ్మెనోటీసు ఇచ్చినట్లు తెలియజేశారు.

మారుతీ కారుకు పశ్చిమ జర్మన్ ఇంజను: గుప్తా కమిషన్ ముందు వెల్లడి

న్యూఢిల్లీ, డిసెంబరు 20

అత్యాధునికమైన వాహనాల రిసెర్చి, అభివృద్ధి సంస్థ ఎర్గోల సమిత్తం పంపబడిన మారుతీ సమూనా కారును పశ్చిమ జర్మనీ నుండి దిగుమతి చేసిన ఇంజను అపర్యవసానమని వెలుగులోకి వచ్చింది.

మారుతీ వ్యవహారంపై దర్యాప్తు జరుపుతున్న న్యాయమూర్తి ఎ. సి. గుప్తా కమిషన్ ముందు రక్షణ జి. సి. డి ఆర్. చౌదరి నిన్న ఈ సమాచారం బయట పెట్టారు. శ్రీ చౌదరి 1971 అక్టోబరు నుంచి 1974 మార్చి వరకూ మారుతీ లిమిటెడ్‌లో చీఫ్ ఎగ్జిక్యూటివ్‌గా పనిచేశారు.

శ్రీ సంజయ్‌గాంధీ తయారు చేసిన నమూనా "తీవ్రమైన లోపాలతో" కూడి వున్నందున తాను దానిని తీవ్రంగా వ్యతిరేకించానని చెప్పారు.

స్వదేశీ ఇంజనుతో చౌకకార్లు తయారీకై మారుతీ లిమిటెడ్‌కు లైసెన్సు ఇవ్వబడింది.

మారుతీ నమూనా ఇంజను అత్యాధునికగల నిర్వహించే తీవ్రమైన పరీక్షలకు నిలిచి వుండేది కాదని శ్రీ చౌదరి చెప్పారు.

ఆయన వెల్లడించారు.

పడవల నిర్మాణానికి

పడవల నిర్మాణానికై లక్ష అరుగుల కలపను ఉచితంగా సరఫరా చేయనున్నట్లు తెలిపారు. మత్స్యశాఖ కార్పొరేషన్ ద్వారా దీనిని అందజేస్తామని చెప్పారు.

పడవల నిర్మాణానికి అవసరమైన ప్రత్యేక కలపను అండమాను నుండి కూడా తెప్పించనున్నట్లు ఆయన వెల్లడించారు.

తమ శాఖ కృషితోపాటు యితరులనుండి కూడా తుపాను బాధితులకు విరాళాలు అందేలా ప్రయత్నిస్తున్నామన్నారు.

గోదావరి స్లయిస్‌కు చెందిన శ్రీ యన్. వెంకయ్య 500 తలుపులు, 500 కిటికీలు విరాళంగా యివ్వడానికి అంగీకరించారని తెలిపారు.

పైలేజి (నిర్ణీత గరం (ప్రమాణం) పరీక్షలు నిలిచి వుండేది కాదని కమిషన్ న్యాయవాది ప్రశ్నలకు జవాబిస్తూ శ్రీ చౌదరి చెప్పారు.

క్రిస్టమస్ రోజున సాదత్ - బెగిన్ చర్చలు

కైరో, డిసెంబర్ 20

ఈజిప్టు అధ్యక్షులు అన్వర్ సాదత్, ఇజ్రాయిల్ ప్రధాని మెనాచెమ్ బెగిన్ క్రిస్టమస్ రోజున ఈజిప్టులో సమావేశమౌతారు.

బెగిన్ సూయజ్ కాల్వవద్దగల ఇస్మాలియా వెళతారని, సాదత్‌తో చర్చలు జరిపి, సంయుక్తంగా క్రిస్టమస్ పండుగ నిర్వహించిన తర్వాత తిరిగి ఇల్లు చేరుకుంటారని అభిజ్ఞ వర్గాలు తెలిపాయి.

తాను వచ్చే ఆదివారంనాడు ఈజిప్టులో అధ్యక్షులు సాదత్‌ని కలుసుకుంటానని ఇజ్రాయిల్ ప్రధాని నిన్న న్యూయార్క్ పత్రికాగోష్ఠిలో ప్రకటించారు.

భారత్ పర్యటనకు అసాద్ అంగీకారం

డమాస్కస్, డిసెంబరు 20

భారతదేశంలో పర్యటించేందుకు సిరియా అధ్యక్షులు హఫేజ్ ఆర్ అసాద్ అంగీకరించారు.

అయితే యీ పర్యటన తేదీలను యింకా నిర్ణయించలేదని అధికారవర్గాలన్న ఇక్కడ తెలిపాయి.

డమాస్కస్‌లో భారత రాయబారి నిన్న సిరియా నాయకునికి ఆహ్వానాన్ని అందచేశారు.

నెలకు రు. 500/- నుంచి, రు. 1,000/- వరకు సంపాదించండి.

గుజరాత్ సేవింగ్స్‌కు తక్షణం 1000 మంది కొత్త ఏజెంట్లు చిన్న పురియు పెద్ద గ్రామాలనుంచి అక్షరజ్ఞీయమైన కమిషన్, బోనసులపై కావలెను.

ఇంకా వివరాలకు : దరఖాస్తు పారానికి, కమిషన్

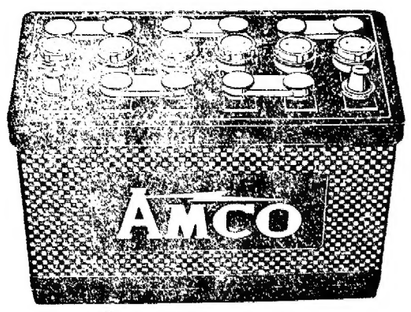

4 మీరు ఆంకో అదనపు శక్తి బ్యాటరీ కొనడానికి నాలుగు ప్రబలమైన కారణాలున్నవి

- సులభముగా జట్టే స్టార్టింగ్ అయే తీరు
- అదనపు చర్యతో కూడిన శక్తి
- శక్తియుతమైన దీర్ఘకాలపు మన్నిక
- పెద్ద ఎత్తున డీలర్లు గల ఒక సంస్థ మద్దతు ఉండడం

ఆంకో బ్యాటరీస్ లి.

MAC (B) AM-7-77 Tel.

బ్రాంచి ఆఫీసు : గూడవల్లి వారి స్ట్రీట్, గవర్నరుపేట, విజయవాడ.
హోల్ సేలర్స్ : బి.ఎం.ఎస్ ఆటో & ఇంజనీరింగ్ కంపెనీ, విజయవాడ.
తెలంగాణా ప్రాంతమునకు ప్రధాన డీలర్స్ :
సంజయ్ ఎంటర్ ప్రైజెస్ 14, 15, 16 లాల్‌బహదూర్ స్టేడియం, హైద్రాబాద్.
డీలర్లు : * జయశ్రీ ఆటో మొబైల్స్, జె. డి హాస్పటల్‌రోడ్, విజయవాడ.
* యం. జి బ్రదర్స్, బస్‌స్టాండ్ ఎదుట, గుంటూరు.
* యం. జి బ్రదర్స్, కర్నూలు (అనంతపూర్, నెల్లూరు, చిత్తూరు, ఒంగోలులో బ్రాంచీలు కలవు.)
* వాసుదేవ ఎలక్ట్రికల్‌వర్క్స్, దుగ్గిరాలవారి స్ట్రీట్, కాకినాడ.

రేడియో, సినిమాల్లో వాడుక పదాల వినియోగం

సంత్రి మాణిక్ రావు విజ్ఞప్తి

హైద్రాబాద్, డిసెంబరు 20

గ్రామీణ ప్రజలున్నూ అక్షరాస్యులు కానివారు పదాలు రేడియో, సినిమాలో సాధ్యమైనంత విస్తృతంగా వినియోగించాలని సమాచార ప్రజా సంబంధాల శాఖ మంత్రి శ్రీ మాణిక్‌రావు అన్నారు.

ఉస్మానియా యూనివర్సిటీలో మూడు రోజులపాటు జరిగే "గ్రామీణ కమ్యూనికేషన్ల సెమినార్‌ను ఆయన మొన్న ప్రారంభించారు. ప్రజల ఆలోచనా ధోరణిని అర్థం చేసుకోగల కొత్త "గ్రామీణ ప్రజా సంబంధాల కార్యకర్తలు" కావాలన్నారు.

ఉస్మానియా యూనివర్సిటీ జర్నలిజం విభాగం, ఆసియన్ మాస్ కమ్యూనికేషన్స్ రీసెర్చ్ సంస్థలు సంయుక్తంగా నిర్వహిస్తున్న ఈ సెమినార్ సావనీర్‌ను మాణిక్‌రావు విడుదల చేశారు. సింగపూర్ సమాచార కేంద్రం, భారత సాంఘిక సేవా పరిశోధన మండలి కూడా సెమినార్‌లో పాల్గొంటున్నాయి.

వ్యవసాయ యూనివర్సిటీ లన్నిటిలో ప్రజా సంబంధాల పరిశోధన కేంద్రాలు ఏర్పరచాలని వ్యవసాయ విశ్వవిద్యాలయం వైస్‌ఛాన్సలర్ అధ్యక్ష ప్రసంగంలో తెలిపారు.

ఉస్మానియా యూనివర్సిటీ వైస్‌ఛాన్సలర్ ప్రొ. రామిరెడ్డి స్వాగతం పలికారు.

సింగపూర్ సమాచార కేంద్రం డైరెక్టర్ ప్రొఫెసర్ సింగ్. ఉస్మానియా జర్నలిజం విభాగం అధిపతి ప్రొఫెసర్ పి. యస్. మల్లన్ ప్రసంగించారు.

హౌస్‌ఫుల్ కలెక్షన్లతో ప్రదర్శించబడుతున్నది!
అలంకార్: విజయవాడ
1976 సంవత్సరం ఉత్తమ చిత్రంగా భారత ప్రభుత్వ 'స్వర్ణకమలం' అవార్డు గెలచుకున్న చిత్రం!
ఉదయభాస్కర్ ఇంటర్నేషనల్
మృగయా మృగయా మృగయా
హిందీ వర్ణచిత్రం
దర్శకత్వం: మృణాల్‌సేన్
ప్రవేశ రుసుము రూపాయి అంతకు లోపు మాత్రమే!
నవయుగ

రేడియో

గురువారం-డిసెంబరు 22
శ 1899 */* పుష్య 1

హైదరాబాదు-ఎ

ప్రసారము-I

ఉ॥ 6-00 వందేమాతరం, 6-55 దేవర ప్రవంతి, 7-15 సంగీతభజనలు, జయతీ-గానం, 7-45 చిత్రసీమ 8-30 కె. ఆర్. సుబ్రహ్మణ్యం-గానం, 9-00 ప్రసార సమాప్తి.

ప్రసారము-II

11-30 ప్రాథమిక పాఠశాలలు 11-45 ఉన్నత పాఠశాలలు, 12-05 కె. ఆర్. సుబ్రహ్మణ్యం-గానం, 1-00 చిత్రసీమ 1-10 హిందీ పాఠం 2-10 ఉన్నత పాఠశాలలు 2-30 ప్రసార సమాప్తి.

ప్రసారము-III

5-30 వాద్య సంగీతం, 8-00 ఫాషన్ షో-నాటిక, 8-30 టాలెంటెడ్ జస్టిస్ చిన్నపరెడ్డి, 8-45 జానపద గేయాలు 9-30 రూరల్-నాటకం, 10-30 ప్రసార సమాప్తి.

విజయవాడ

ప్రసారము-I

ఉ॥ 5-55 వందేమాతరం, 6-55 దేవర ప్రవంతి, 7-15 లలిత సంగీతం, 7-45 చిత్రతరంగిణి 8-30 వాసా కోదండపాణి-నాదస్వరం, 9-00 ప్రసారసమాప్తి.

ప్రసారము-II

11-30 ప్రాథమిక పాఠశాలలు, 11-45 ఉన్నత పాఠశాలలు, 12-05 వాసా కోదండపాణి-నాదస్వరం, 1-10 చిత్రతరంగిణి, 2-10 ఉన్నత పాఠశాలలు, 2-30 ప్రసార సమాప్తి.

ప్రసారము-II

5-30 చిత్రతరంగిణి, 8-00 ఫాషన్ షో-నాటిక, 8-15 యువవాణి, 9-30 రూరల్-నాటకం, 10-30 ప్రసారసమాప్తి.

దూరదర్శన్

హైదరాబాదు-కేంద్రము
22-12-77 గురువారం

(1) డాక్యుమెంటరీ చిత్రం, (2) అహింసా శక్తి. (3) కర్నాటక రాష్ట్రములోని నక్షత్రాలు. (4) మానసికంగా వెనుకబడిన పిల్లలు. (5) వలెనమ్మా-వేదపతి ప్రవాకర రావుగారి-గానం. (6) డా॥ ఎమ్. బాలమురళీ కృష్ణగారిచే లలిత సంగీతం.

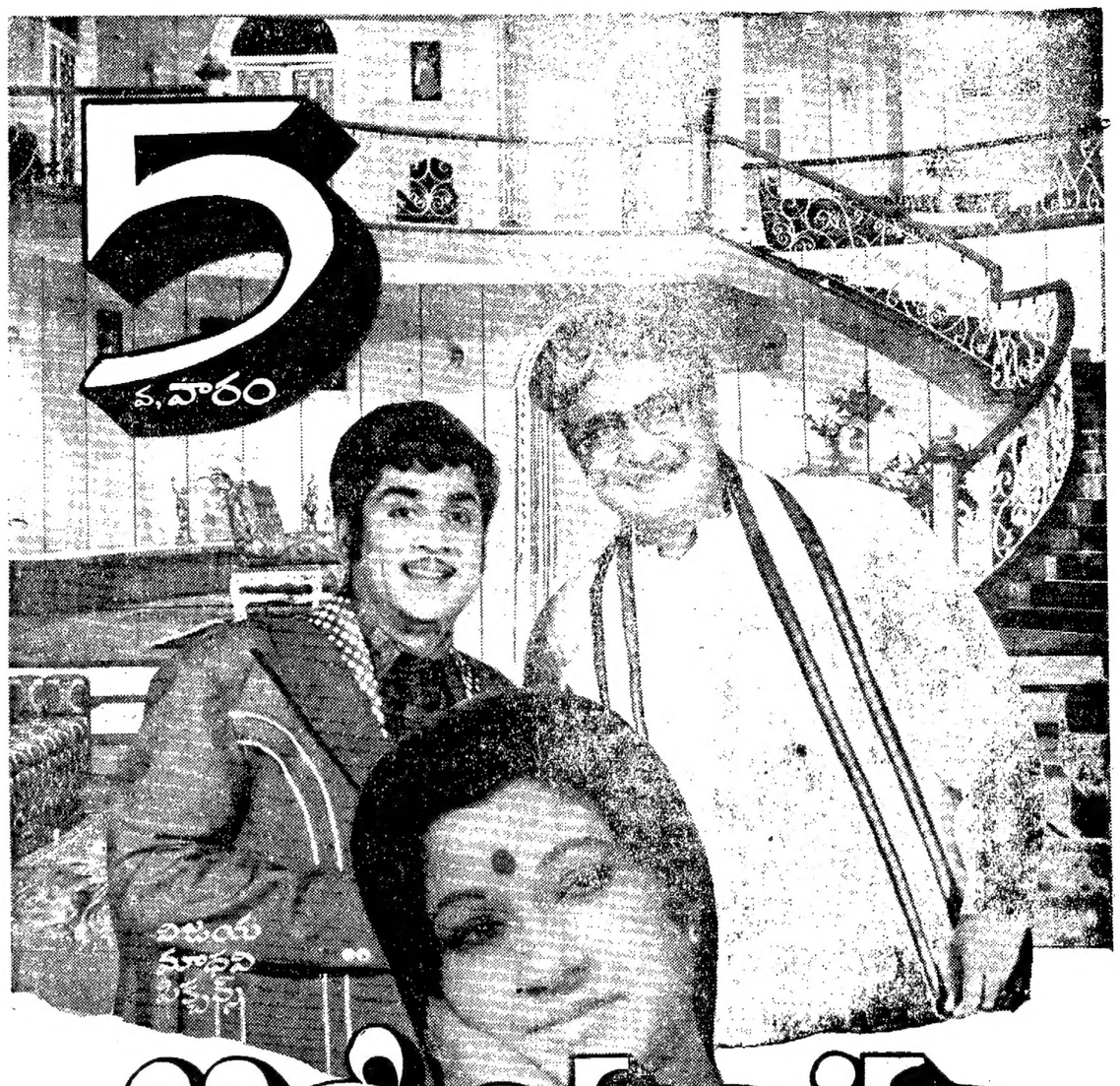

నిర్మాత: వడ్డే శోభనాద్రి * నిర్వహణ: వడ్డే రమేష్ * కథ-స్క్రీన్‌ప్లే-దర్శకత్వం: తాతినేని రామారావు

ఆంధ్ర: అన్నపూర్ణ థియేటర్స్ బైజాం. శ్రీ తారకరాము, సీడెడ్: నవభారత్

మృత్యువునే జయించిన మహా పతివ్రత చరిత్రకు మరువలేని మహత్తర ప్రామాణిక కళాశిల్పం!

నిర్మాత ఎ. శంకరరెడ్డి ఎం.ఎ.బి.ఎల్., దర్శకత్వం: బి.ఎ. సుబ్బారావు

ఏజెంట్ విజయలక్ష్మి మూవీస్ (గంతకల్లు-తిరుపతి), సైజాం: ప్రమోద్ పిక్చర్స్ (సికింద్రాబాద్), తూర్పుగోదావరి, శ్రీకాకుళం, విశాఖపట్నం జిల్లాలు: శ్రీ ఫిలింస్, విజయవాడ-3 పశ్చిమగోదావరి: మమూరి వెంకటేశ్వర్ మద్రాసు-34, కృష్ణా-శ్రీలక్ష్మీనారాయణ సినీ ఎంటర్ ప్రైజెస్ (భీమవరం) త్రి శ్రీలక్ష్మీనారాయణ పిక్చర్స్ విజయవాడ. నెల్లూరుజిల్లా: కౌముది పిక్చర్స్ మద్రాసు-600017, గుంటూరుజిల్లా: యెండూరి శ్రీ ఆంజనేయులు, — త్రివేణి పిక్చర్స్ (కుంట్లేశ్వరం, త్రి గణేష్ ఫిలింస్ విజయవాడ) సైనూరు: సంతోష్ పిక్చర్స్.

విశాలాంధ్ర విజ్ఞాన సమితి తరపున ప్రింటర్ అండ్ పబ్లిషర్: టి. వెంకటేశ్వరరావు, ఎడిటర్: సి. రంగనాథం, ముద్రణ: విశాలాంధ్ర [illegible] విజయవాడ 520 001. R No. 31/8/57